Мой друг баян

Выпуск 7

МОЙ ДРУГ БАЯН

ВЫПУСК 7

Составитель С. РУБИНШТЕЙН

Ноты: Ale07.ru

МОСКВА
ВСЕСОЮЗНОЕ ИЗДАТЕЛЬСТВО
СОВЕТСКИЙ КОМПОЗИТОР
1980

ПОЛОНЕЗ

Из музыки к спектаклю „Борис Годунов“

Темп полонеза (♩=92)

С. ПРОКОФЬЕВ

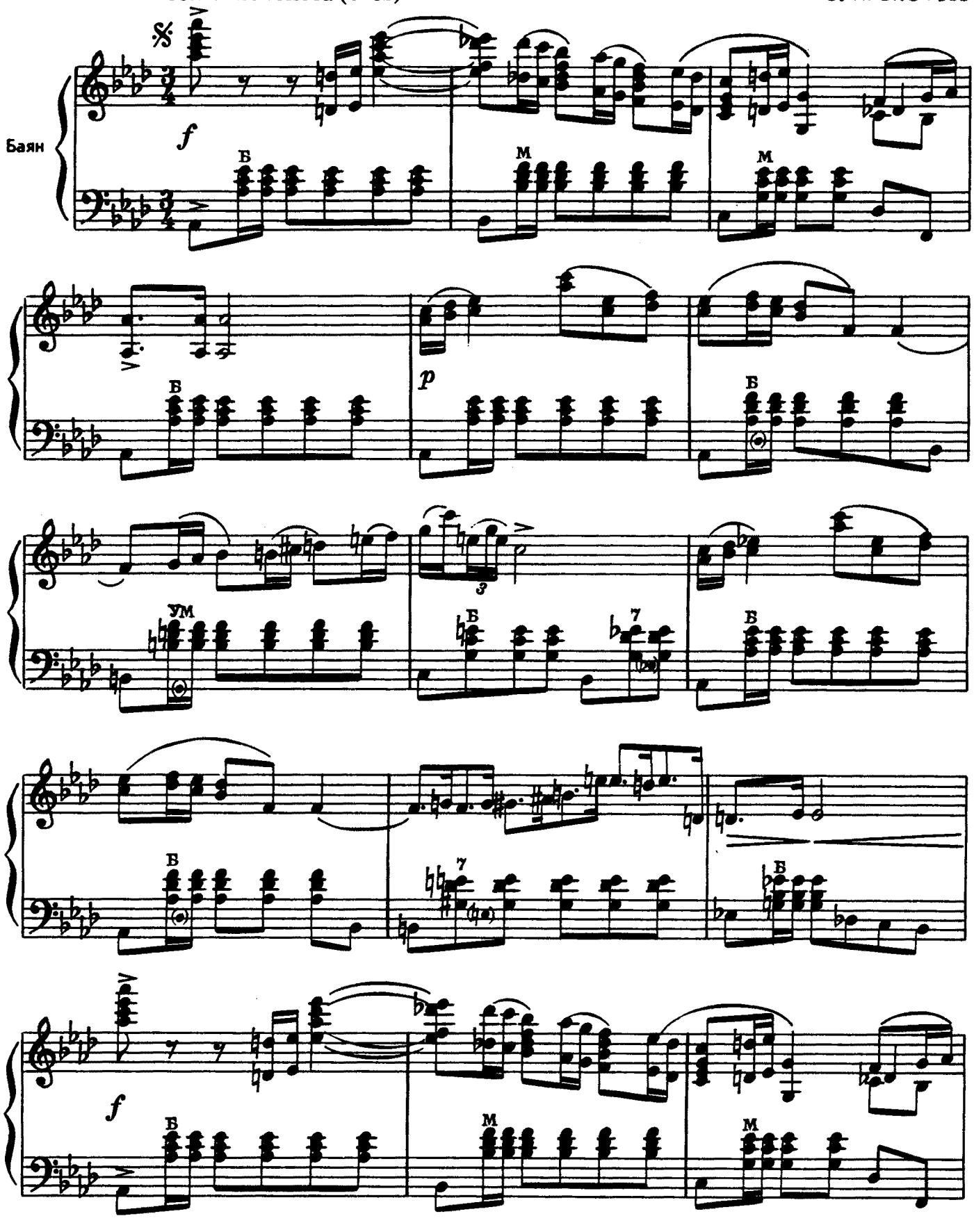

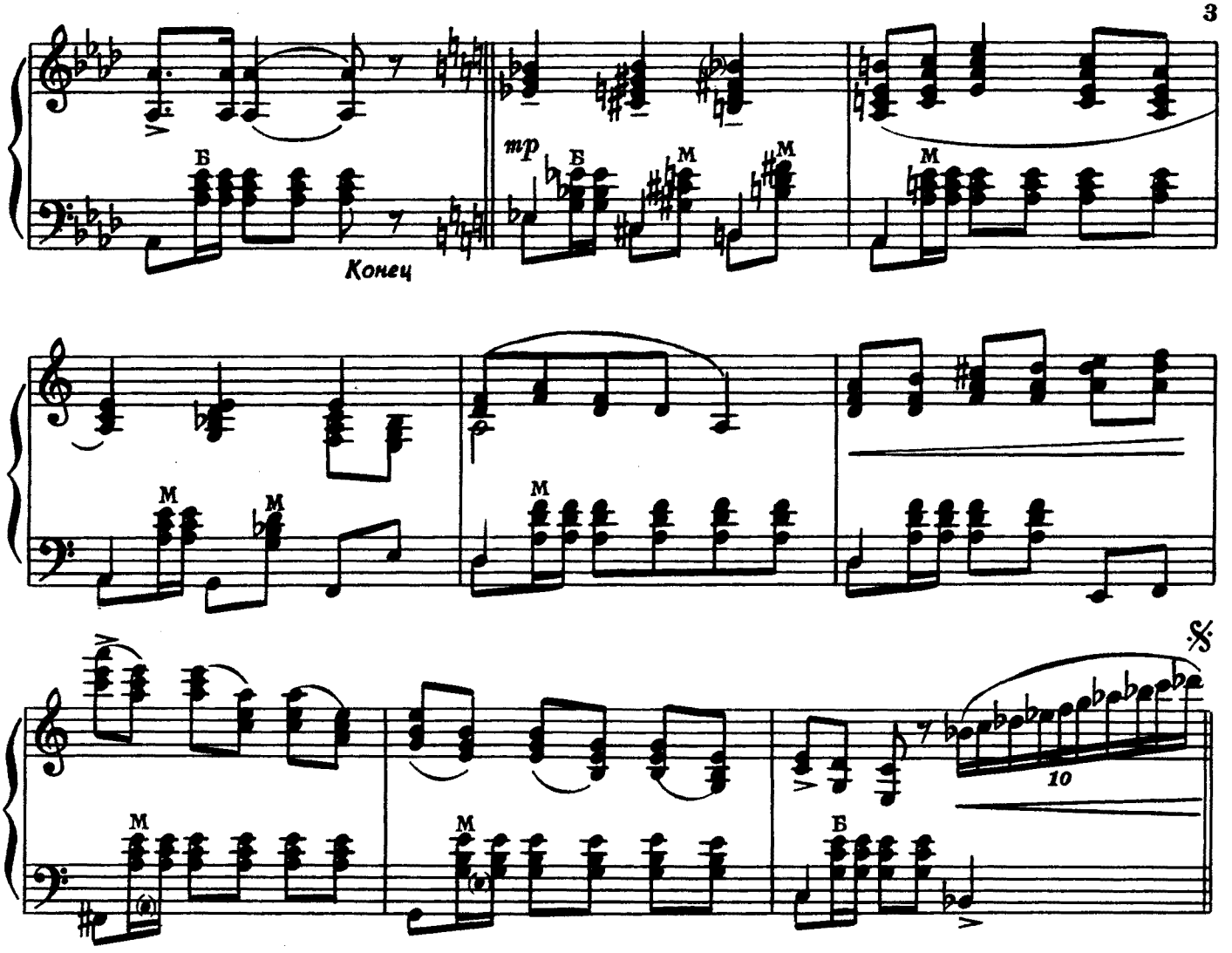

ПЕСЕНКА ЛЕПЕЛЕТЬЕ

Из музыки к спектаклю „Давным-давно“

Т. ХРЕННИКОВ

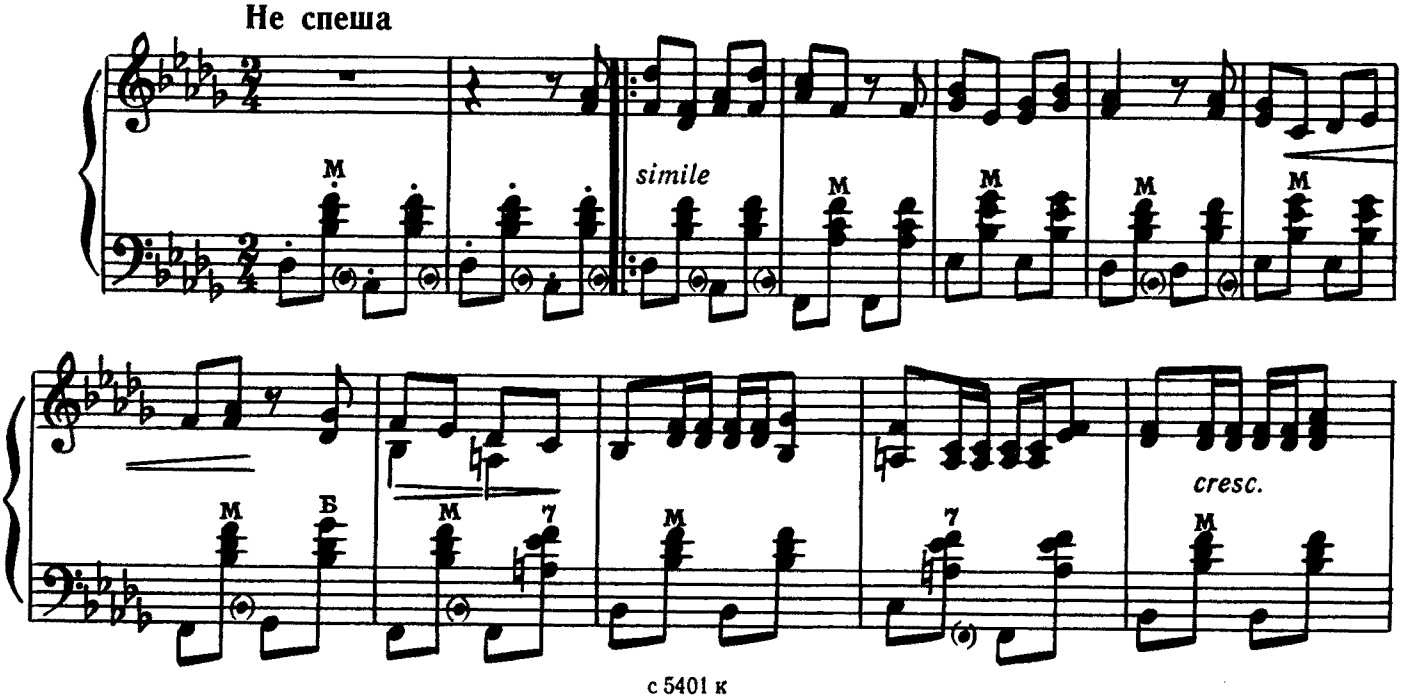

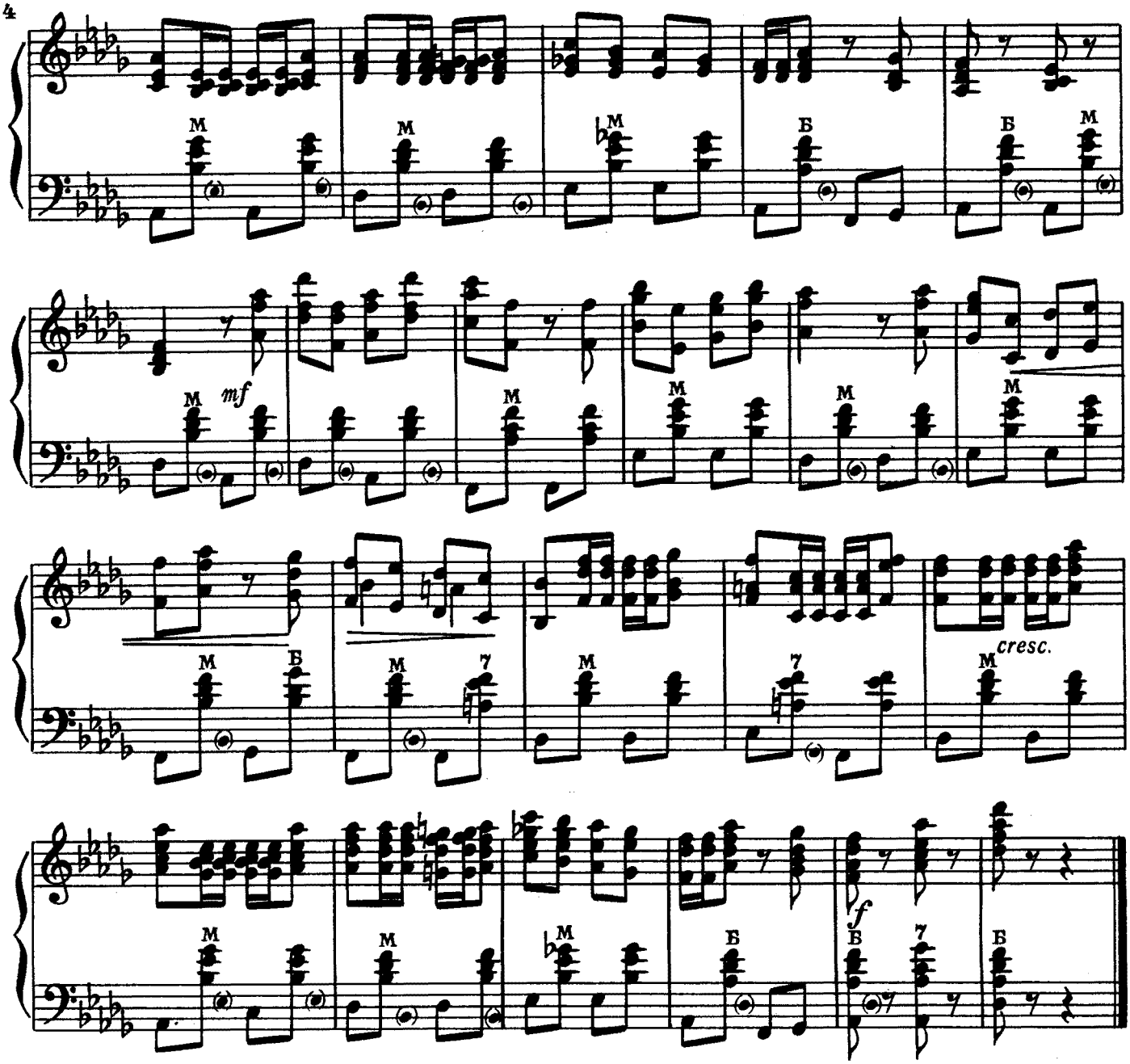

КАДРИЛЬ

Р. ЩЕДРИН

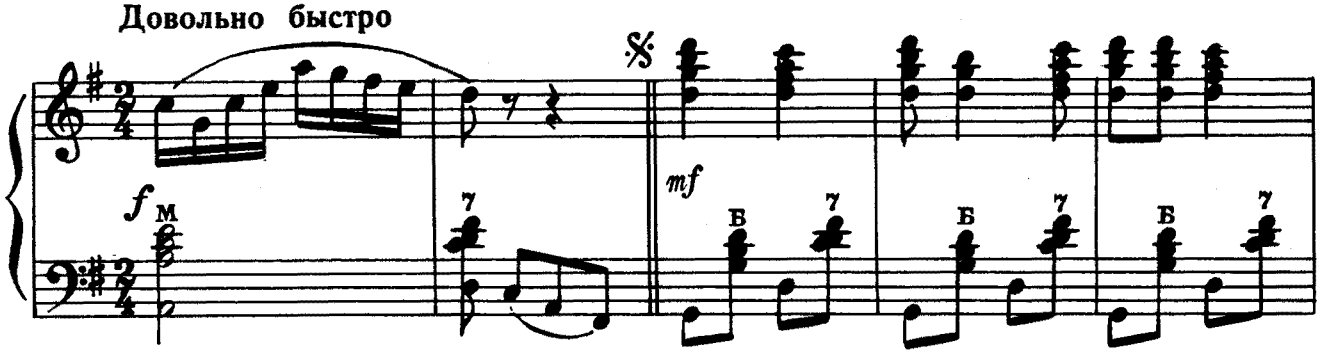

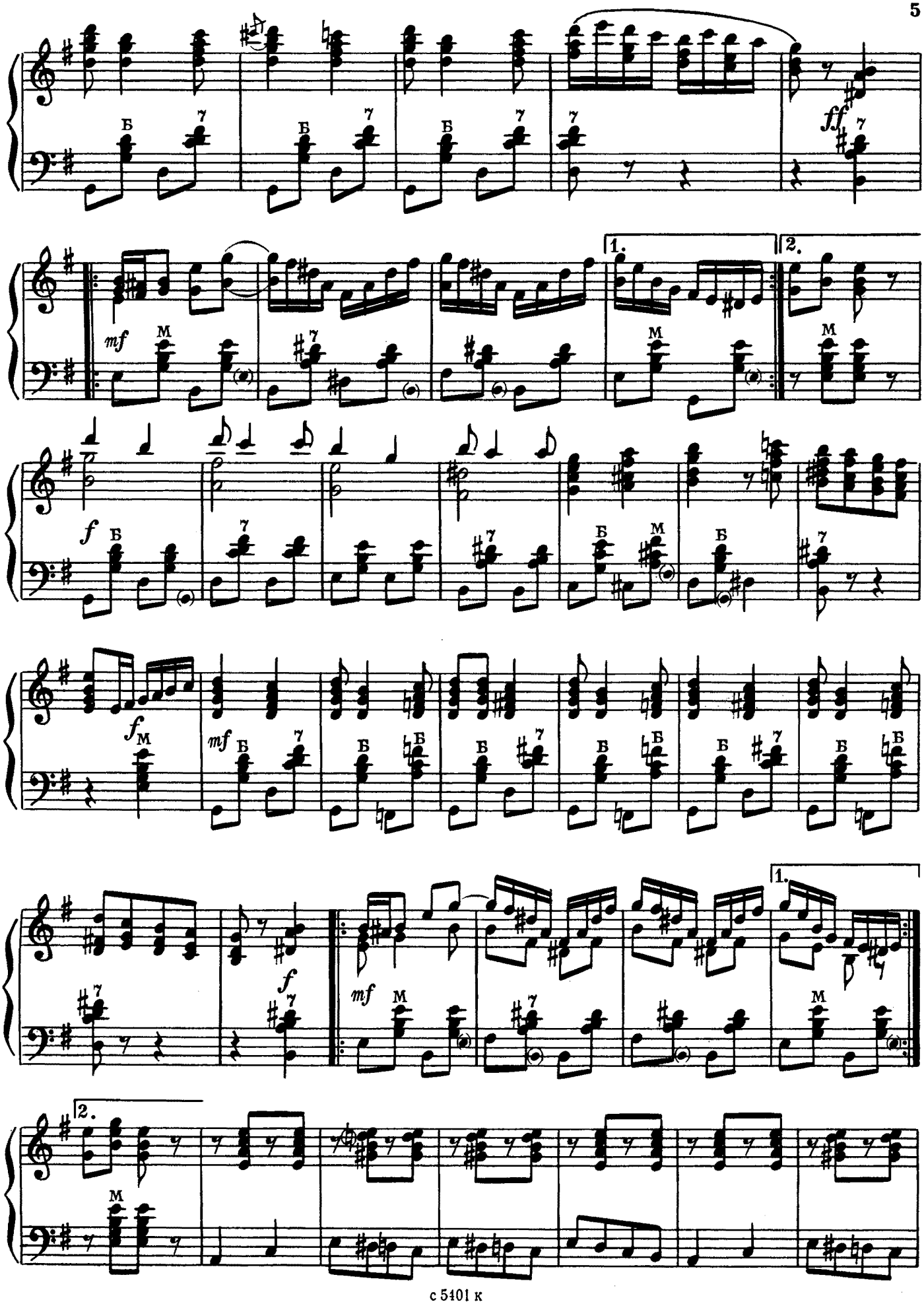
ff
mf
1.
2.
f
mf
f
mf
1.
2.

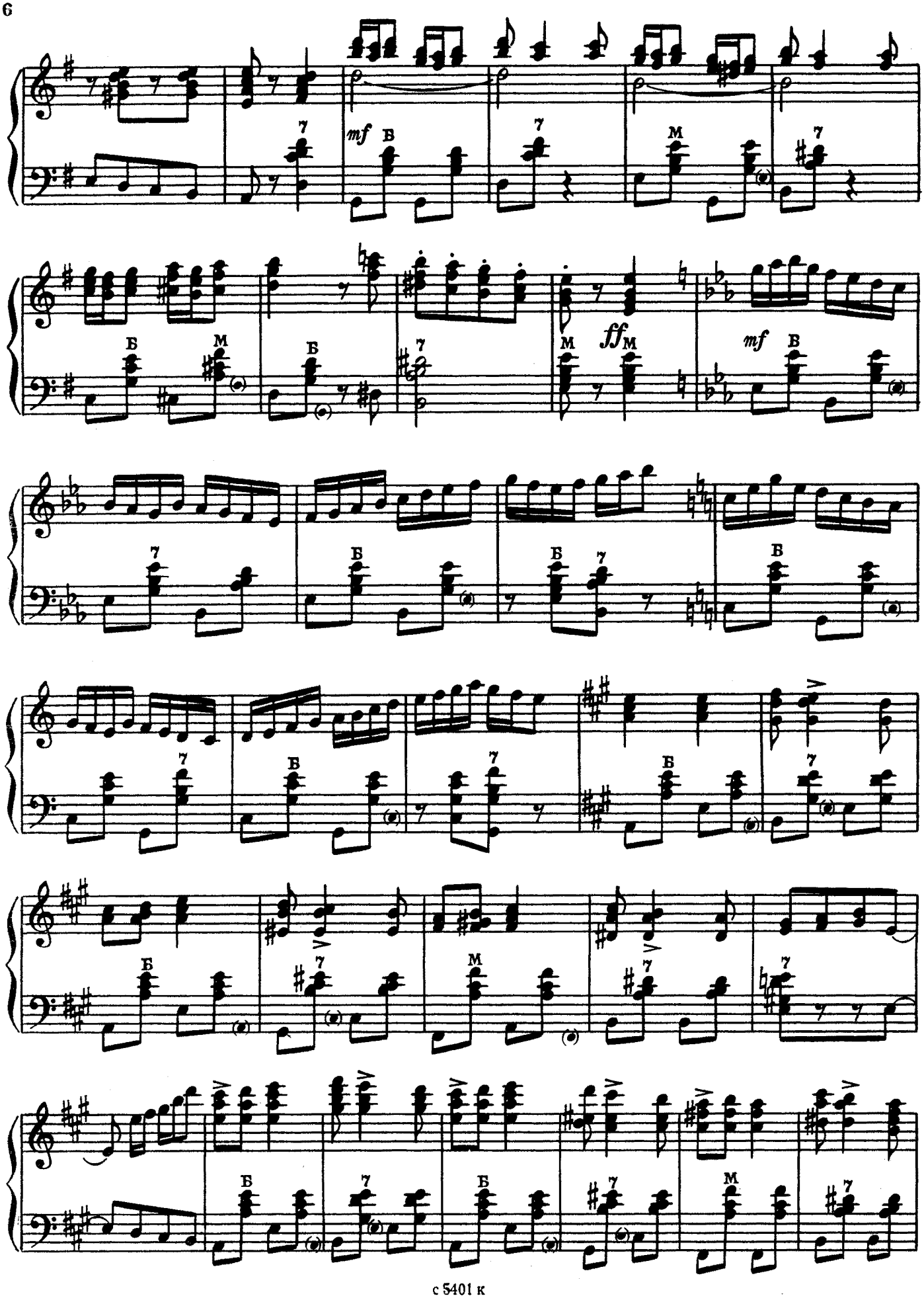
mf
ff
mf

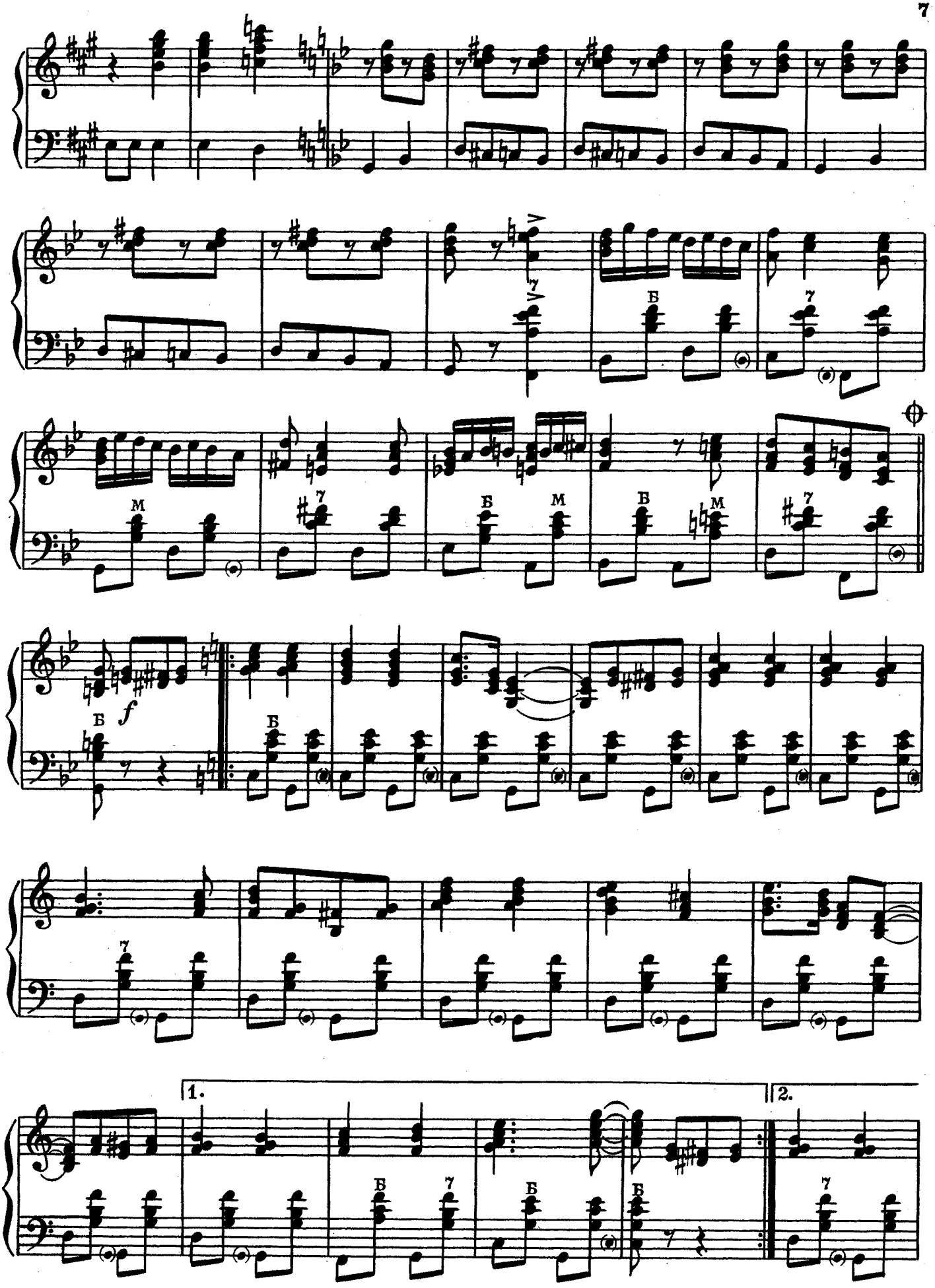

с 5401 к

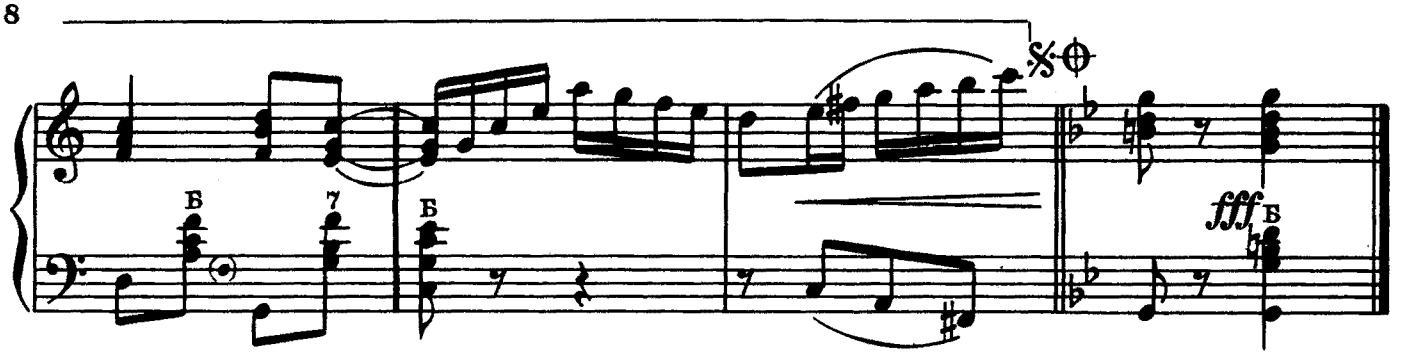

СКЕРЦО

Из Сюиты для баяна

А. ХОЛМИНОВ

Быстро, с блеском

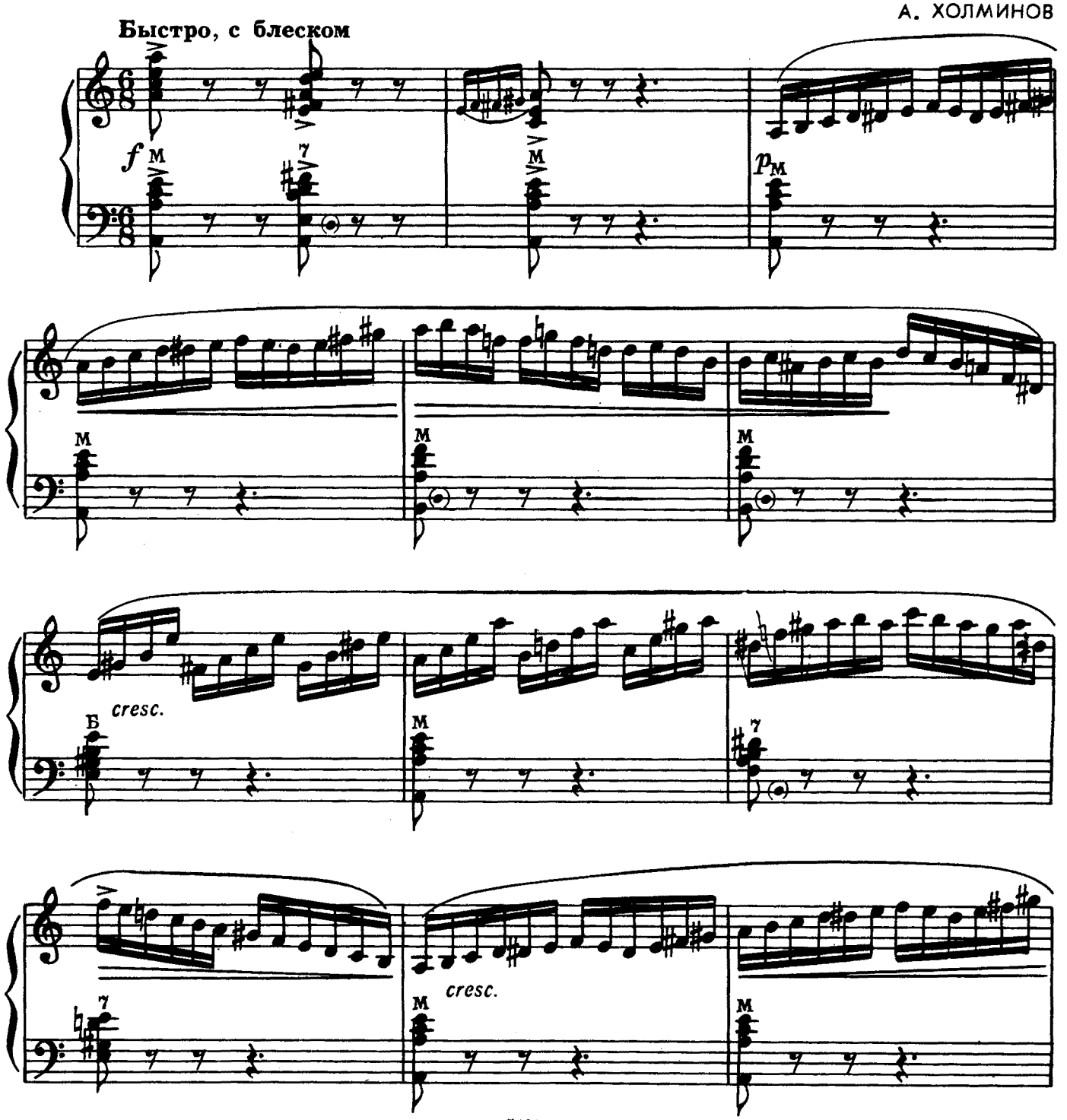

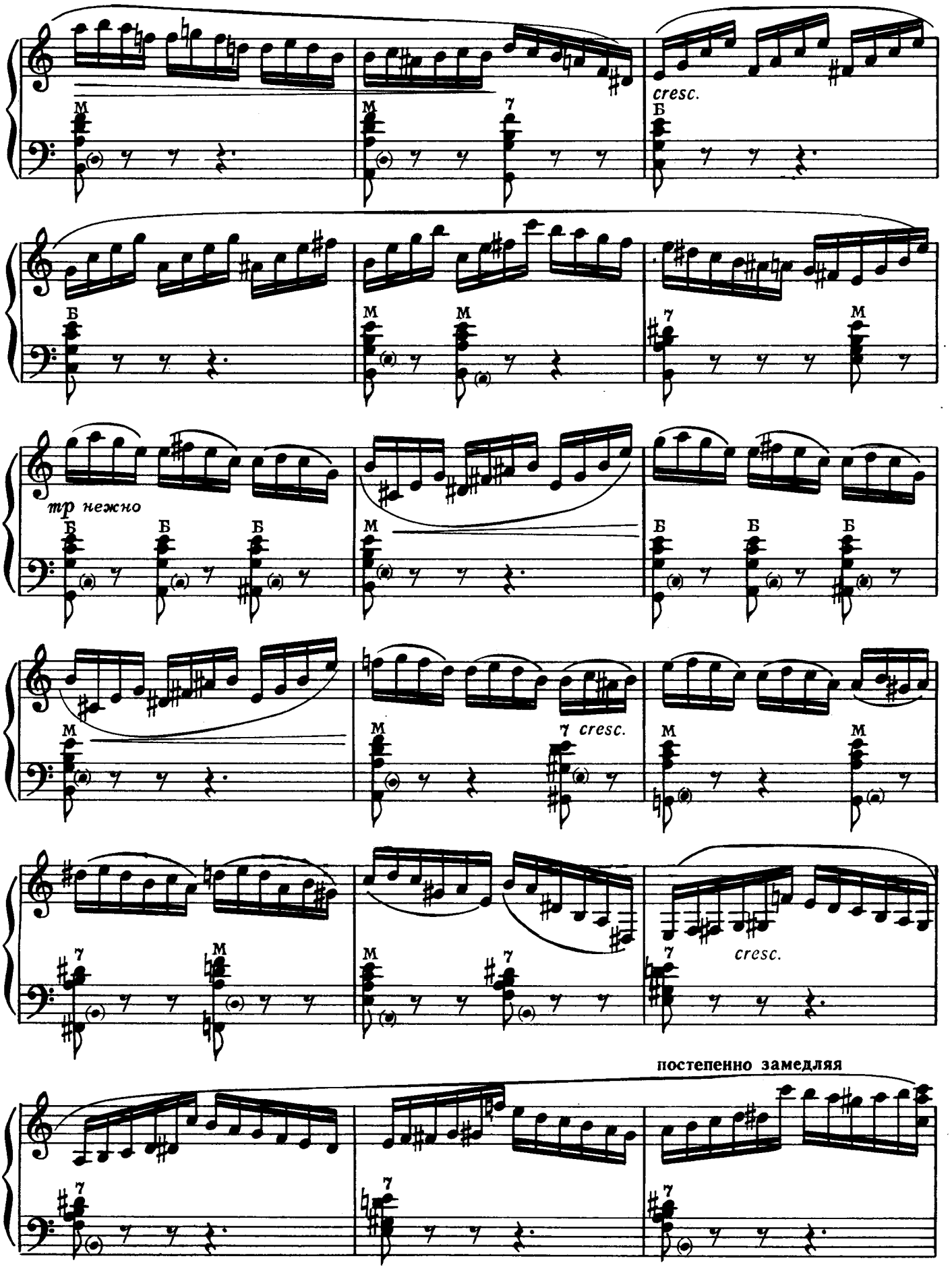
cresc.
тр нежно
7 cresc.
cresc.
постепенно замедляя

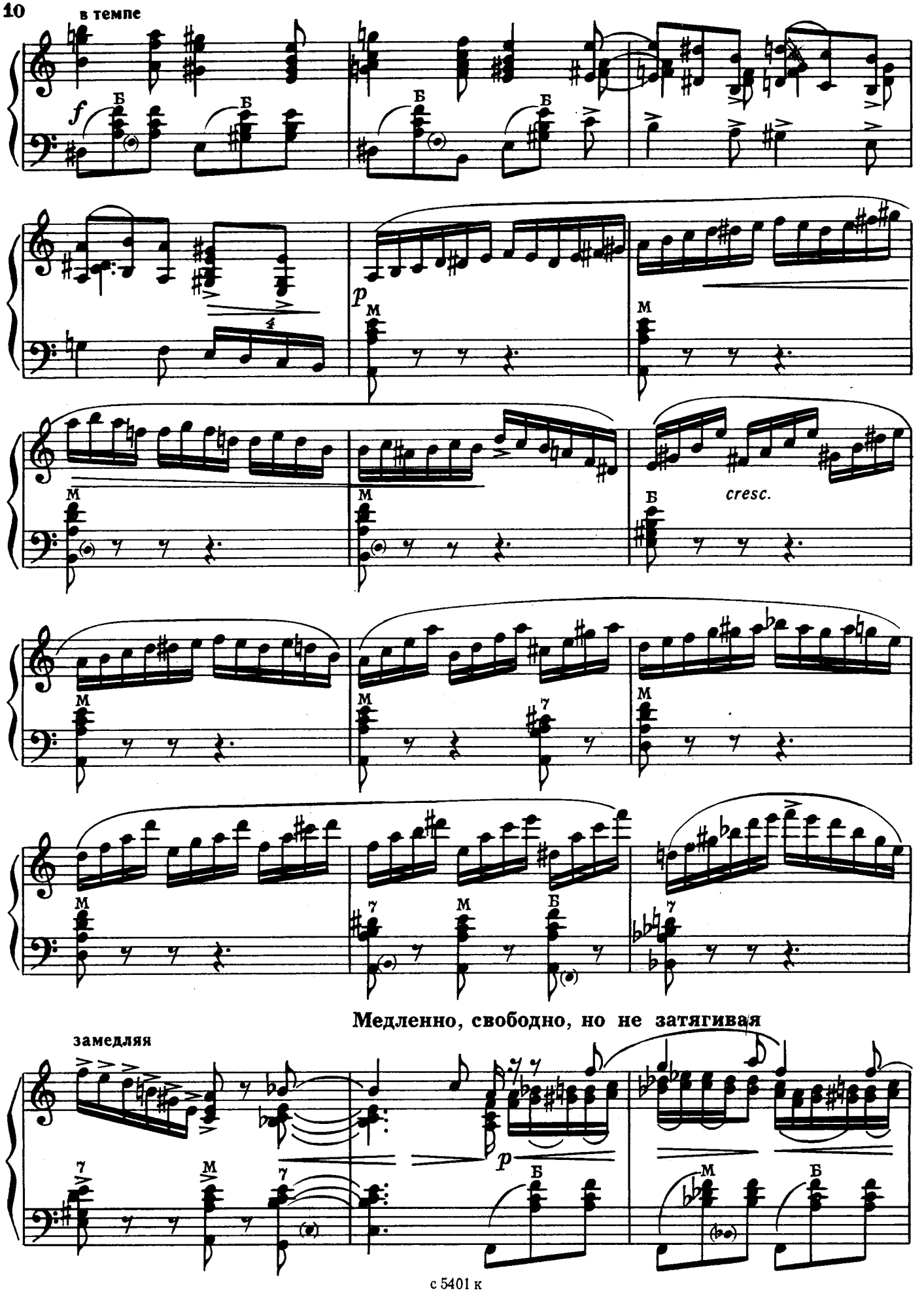
в темпе
f
Б
Б
Б
Б
p
М
М
М
М
М
Б
cresc.
М
М
7
М
М
7
М
Б
7
Медленно, свободно, но не затягивая
замедляя
7
М
7
p
Б
М
Б

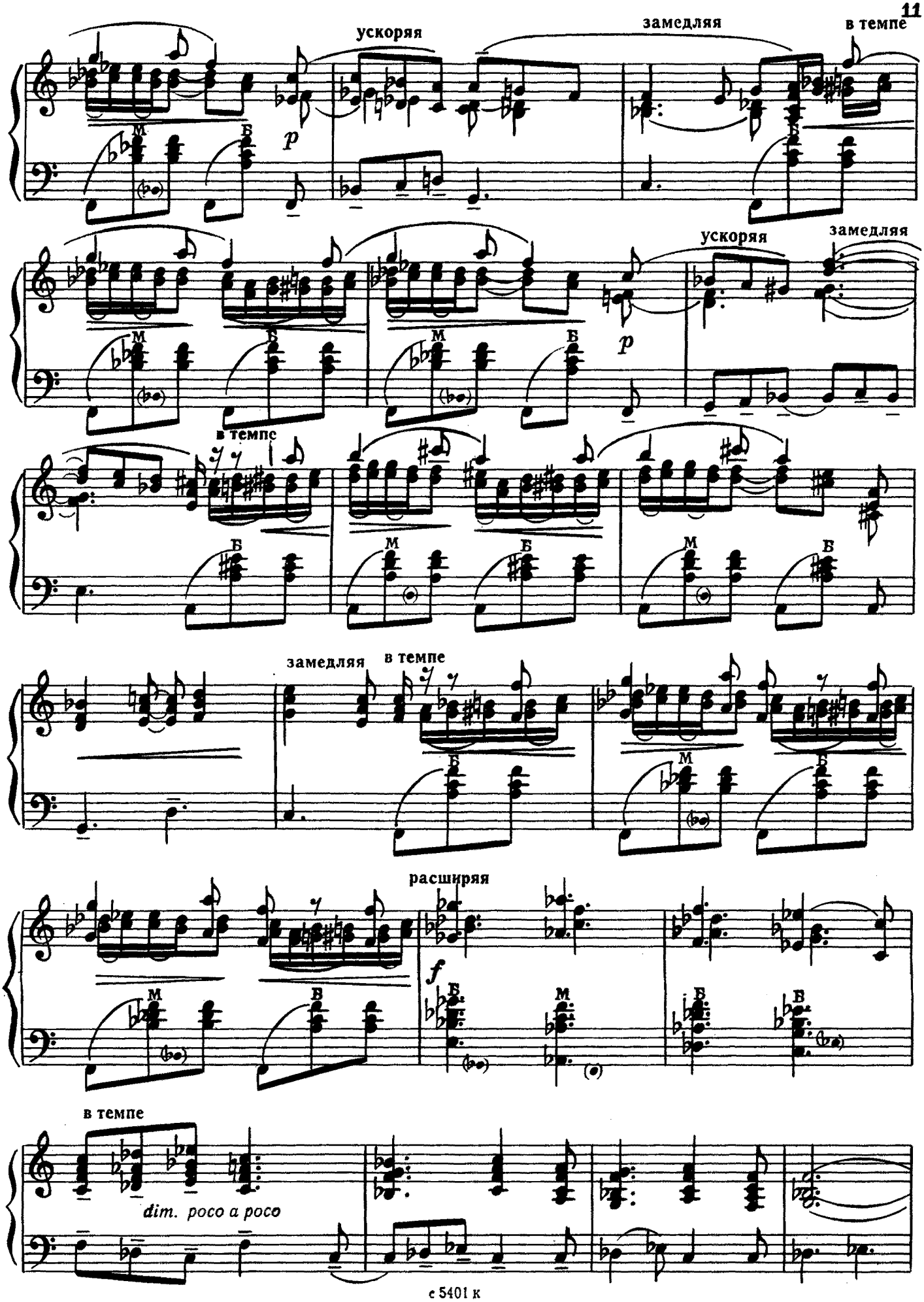
ускоряя
замедляя
в темпе
p
ускоряя
замедляя
p
в темпе
замедляя
в темпе
расширяя
f
в темпе
dim. poco a poco

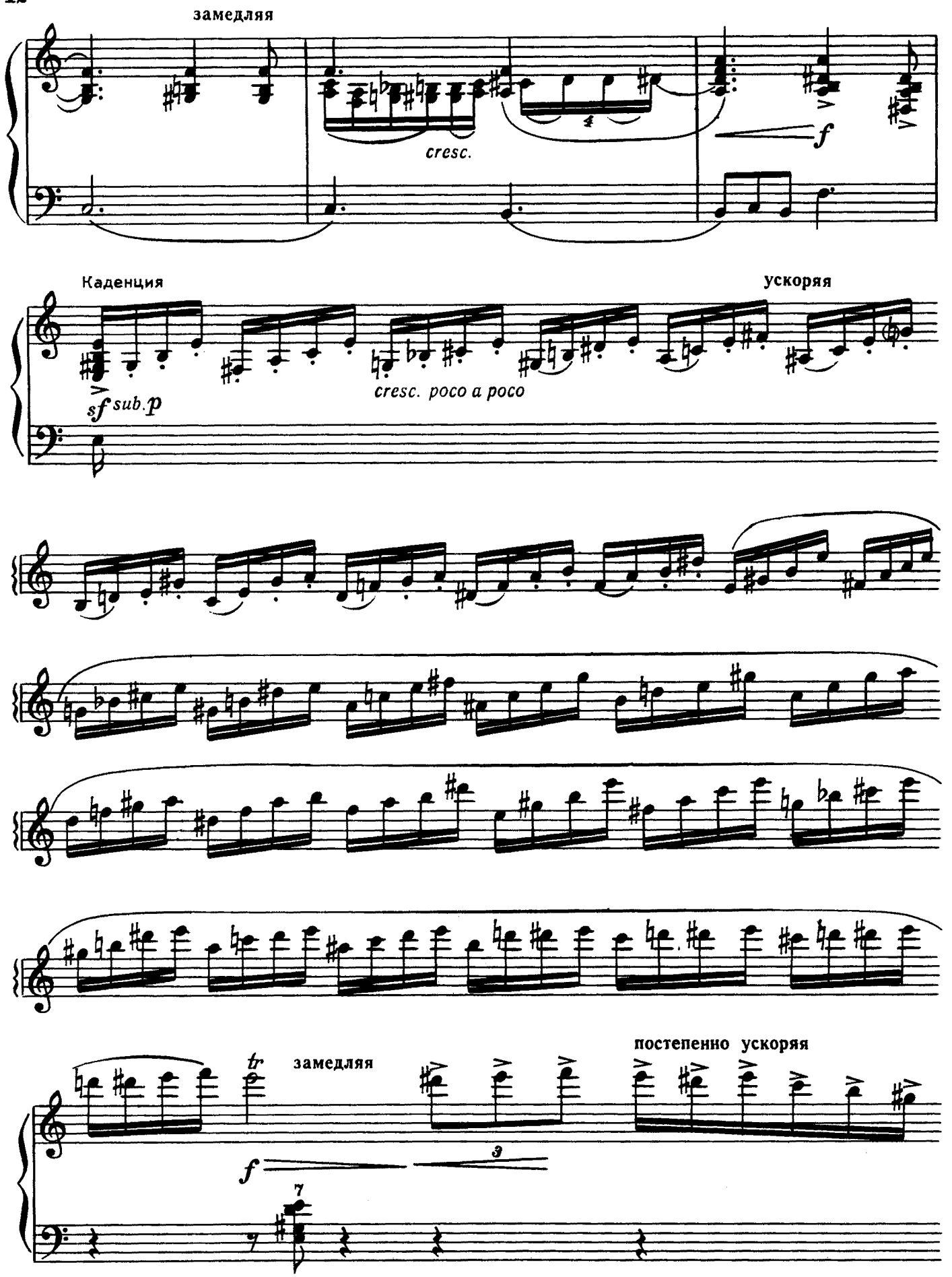
замедляя
cresc.
f
Каденция
ускоряя
sf sub.p
cresc. poco a poco
tr
замедляя
постепенно ускоряя
f

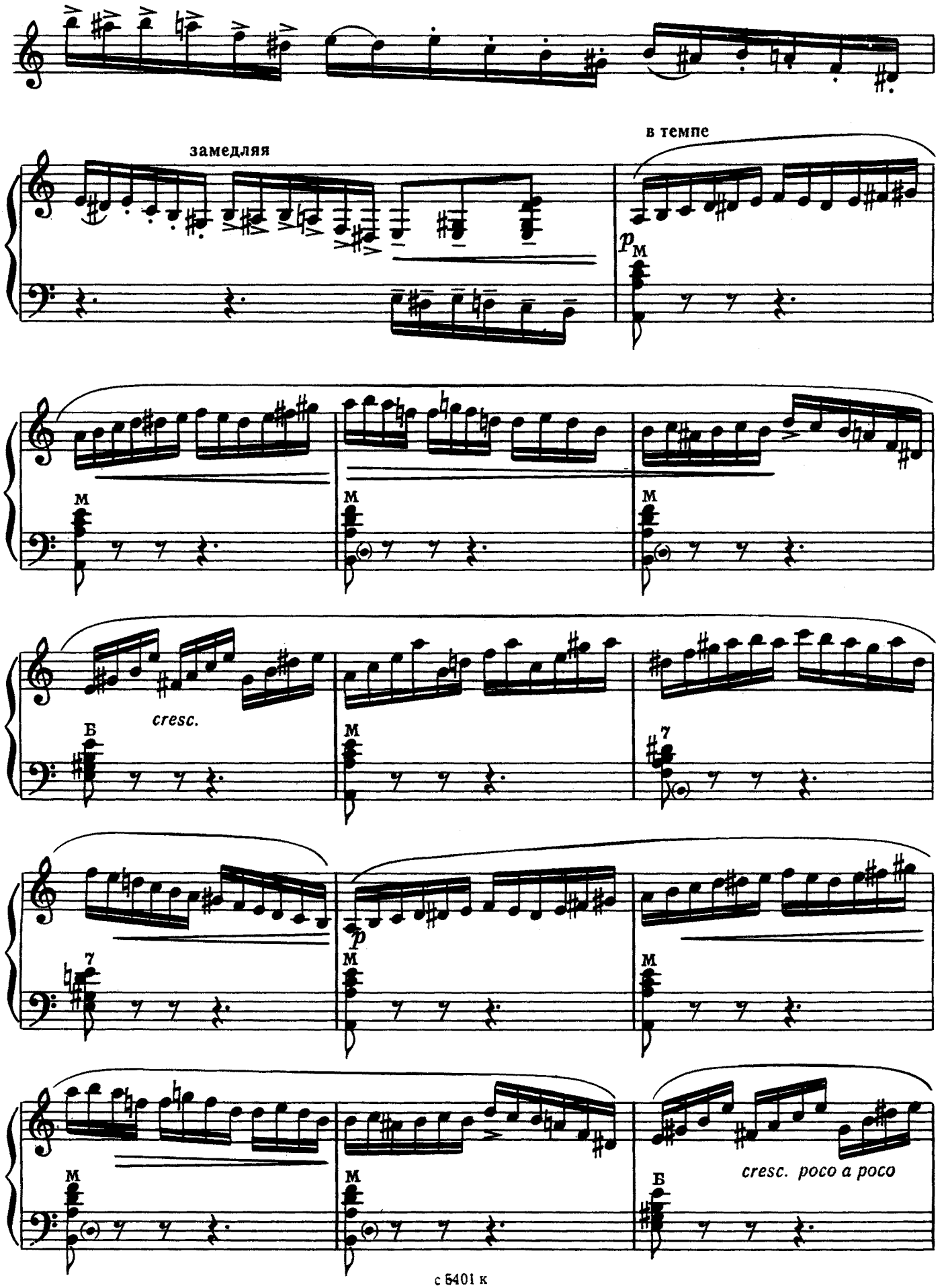
замедляя
в темпе
p
M
cresc.
Б
7
cresc. poco a poco

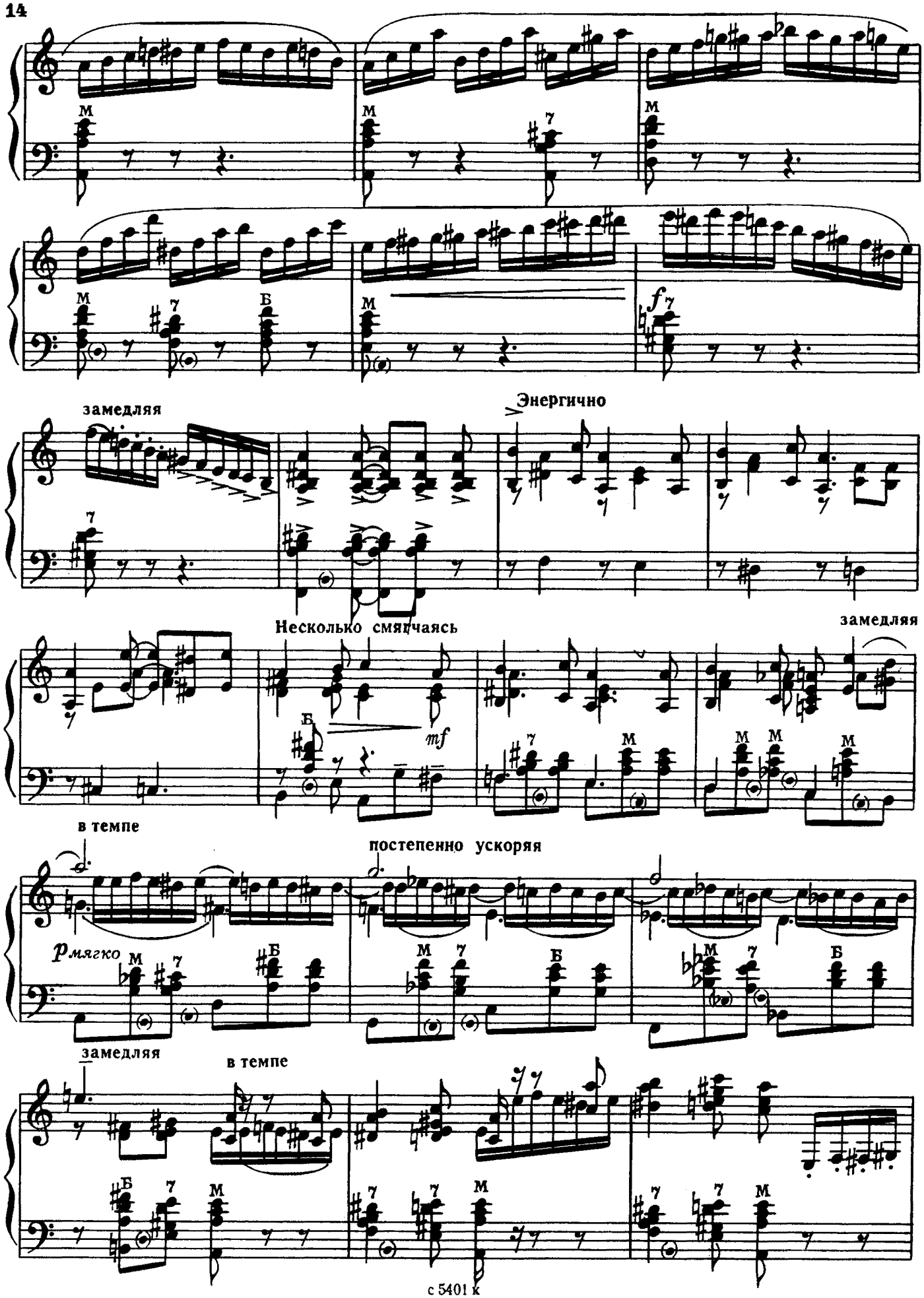
замедляя
Энергично
Несколько смягчаясь
замедляя
в темпе
постепенно ускоряя
мягко
замедляя
в темпе

ускоряя

cresc.

f

НА КРЫЛЕЧКЕ ТВОЕМ

Б. МОКРОУСОВ

В темпе вальса

mf

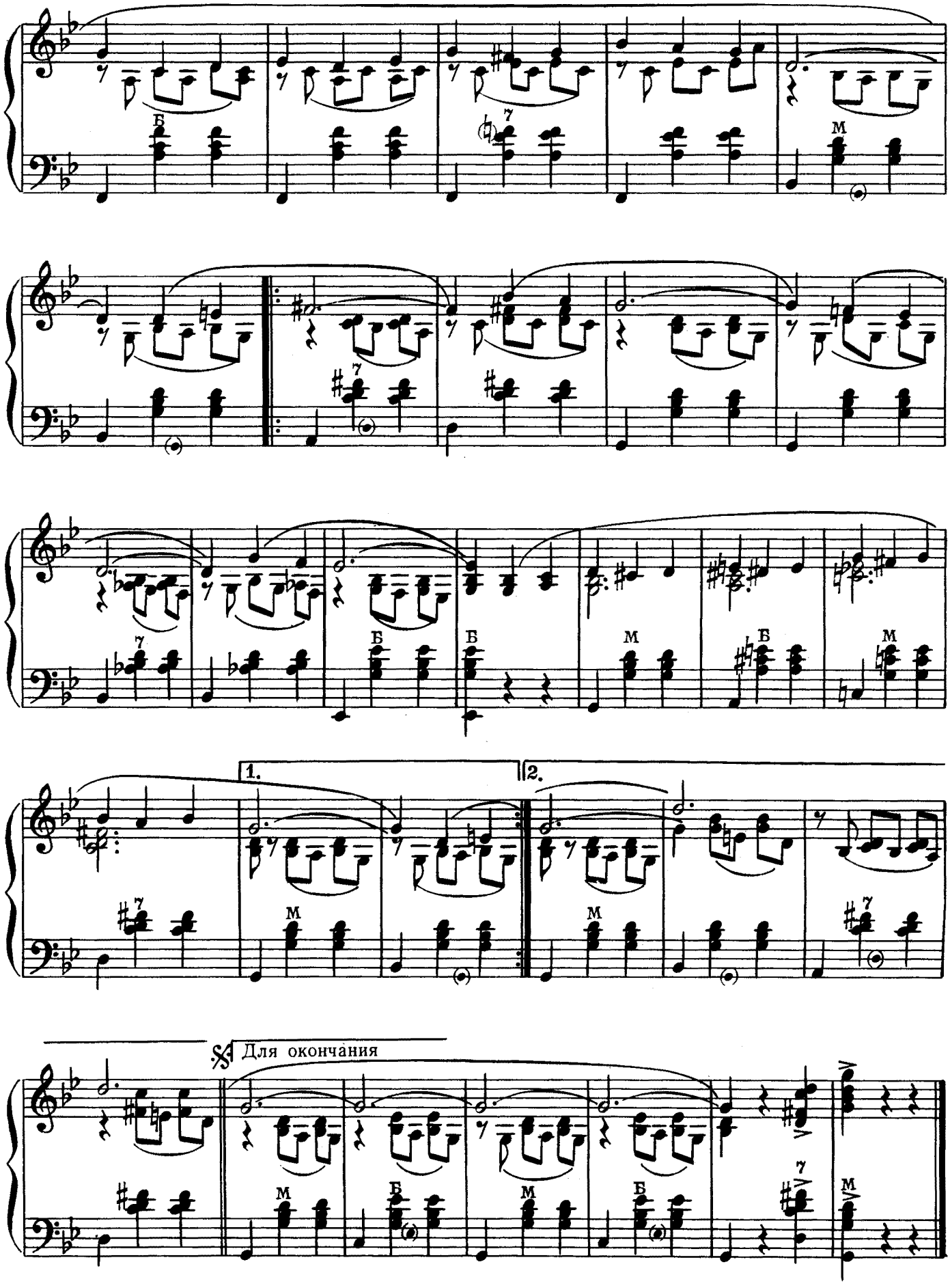
Б
7
М
Б
Б
М
Б
М
7
1.
2.
М
М
7
Для окончания
М
Б
М
Б
7
М

БЕЛЫЙ ТАНЕЦ

Д. ТУХМАНОВ

Подвижно

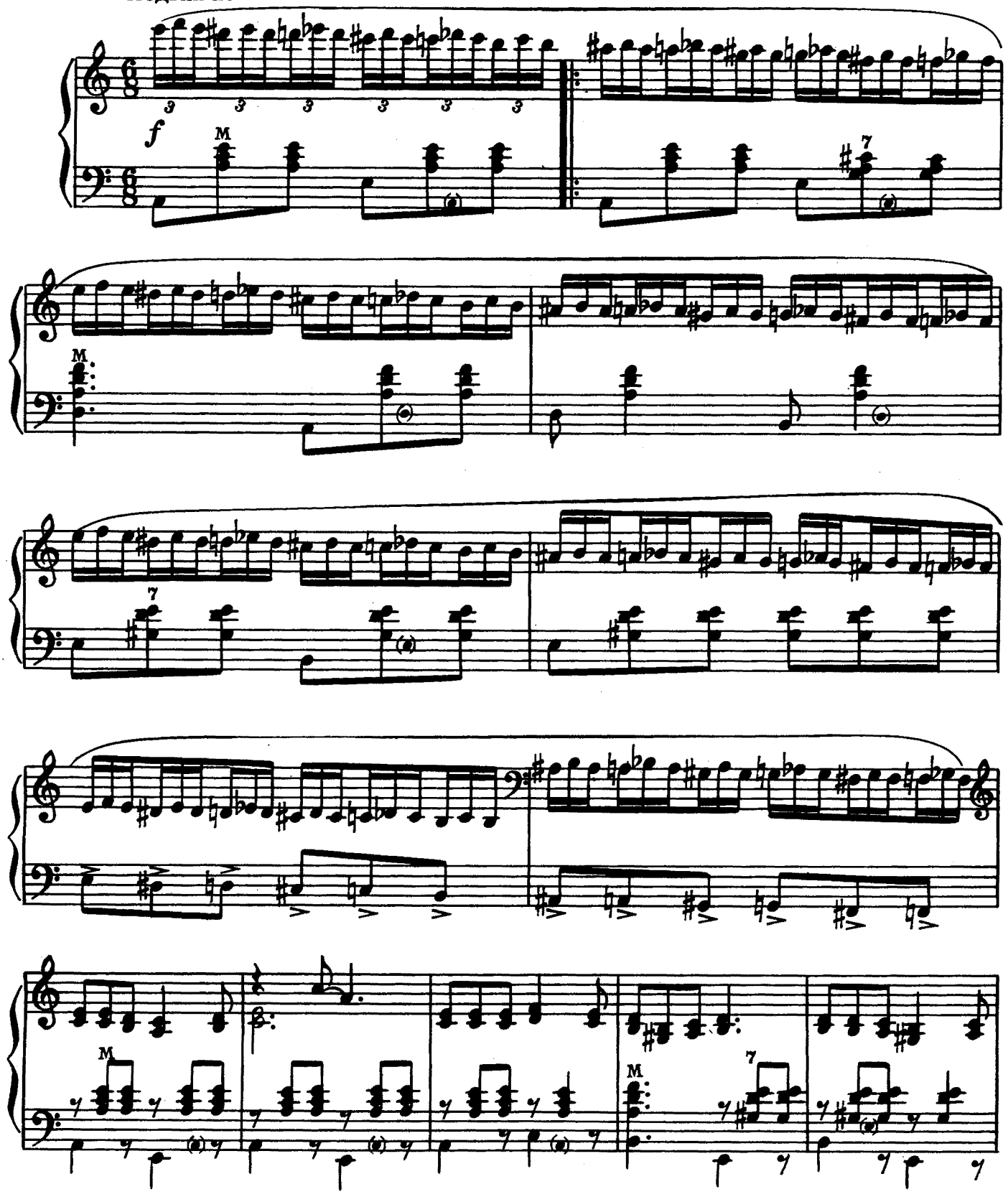

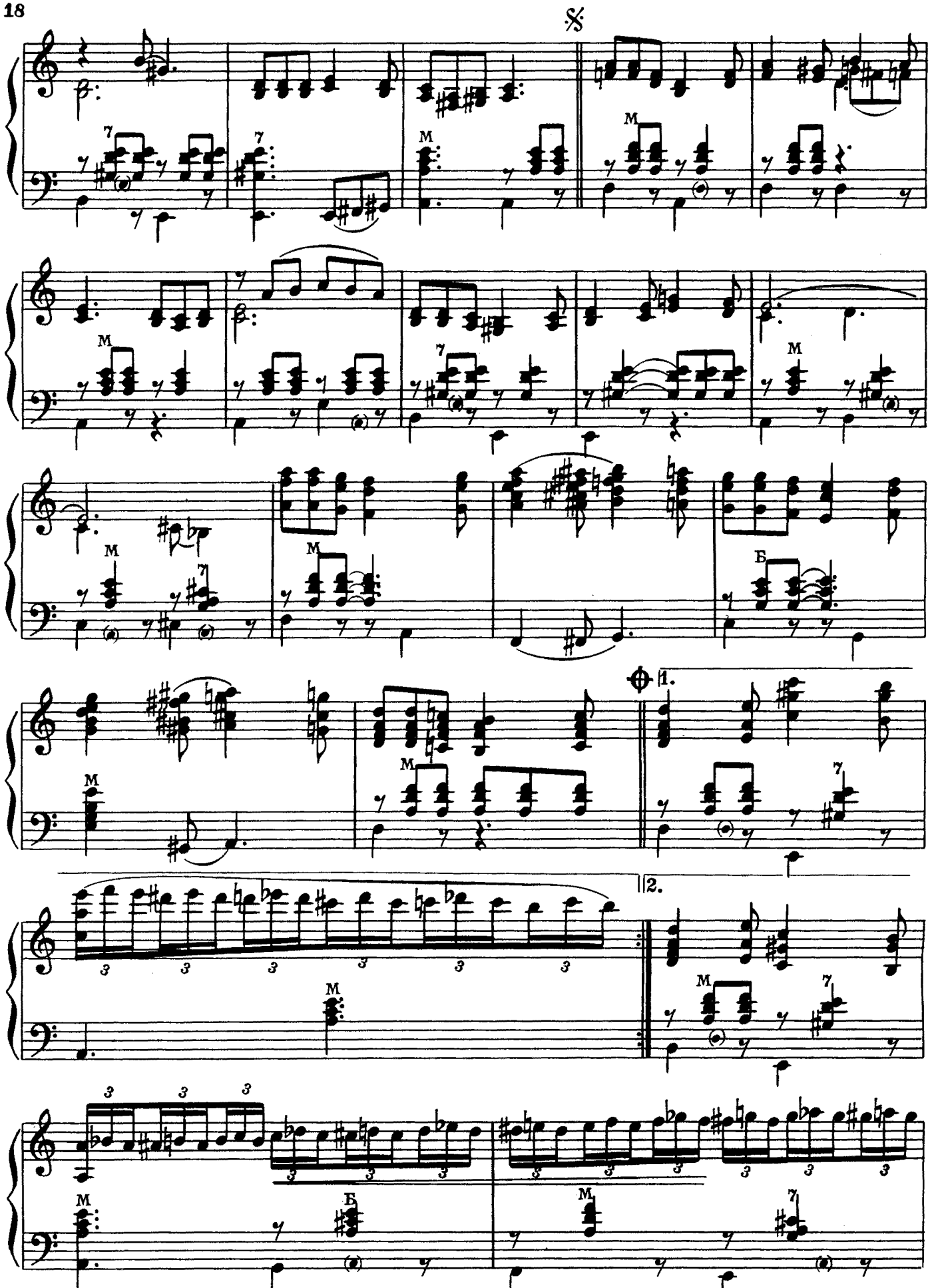
1.
2.

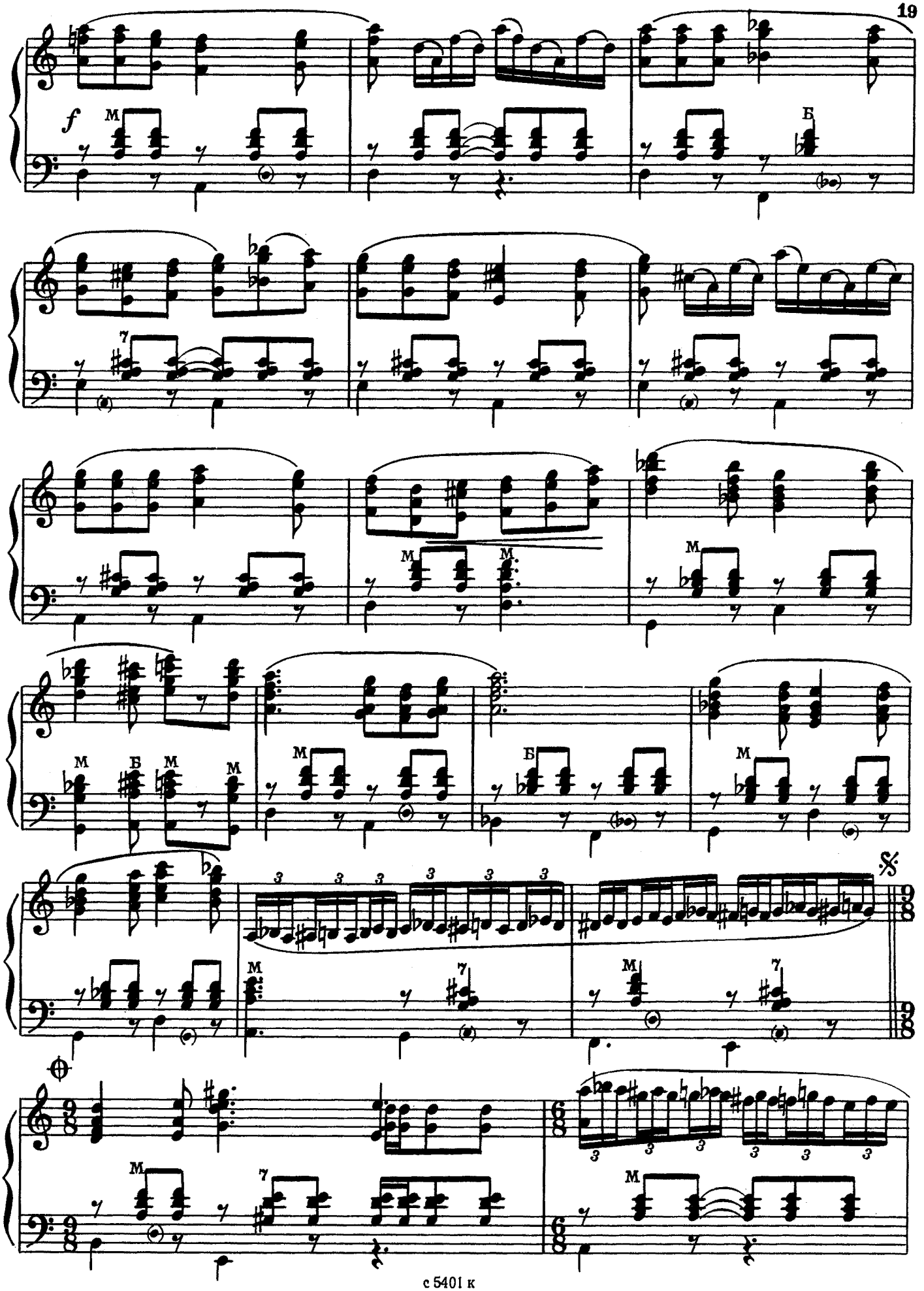
f
M
Б

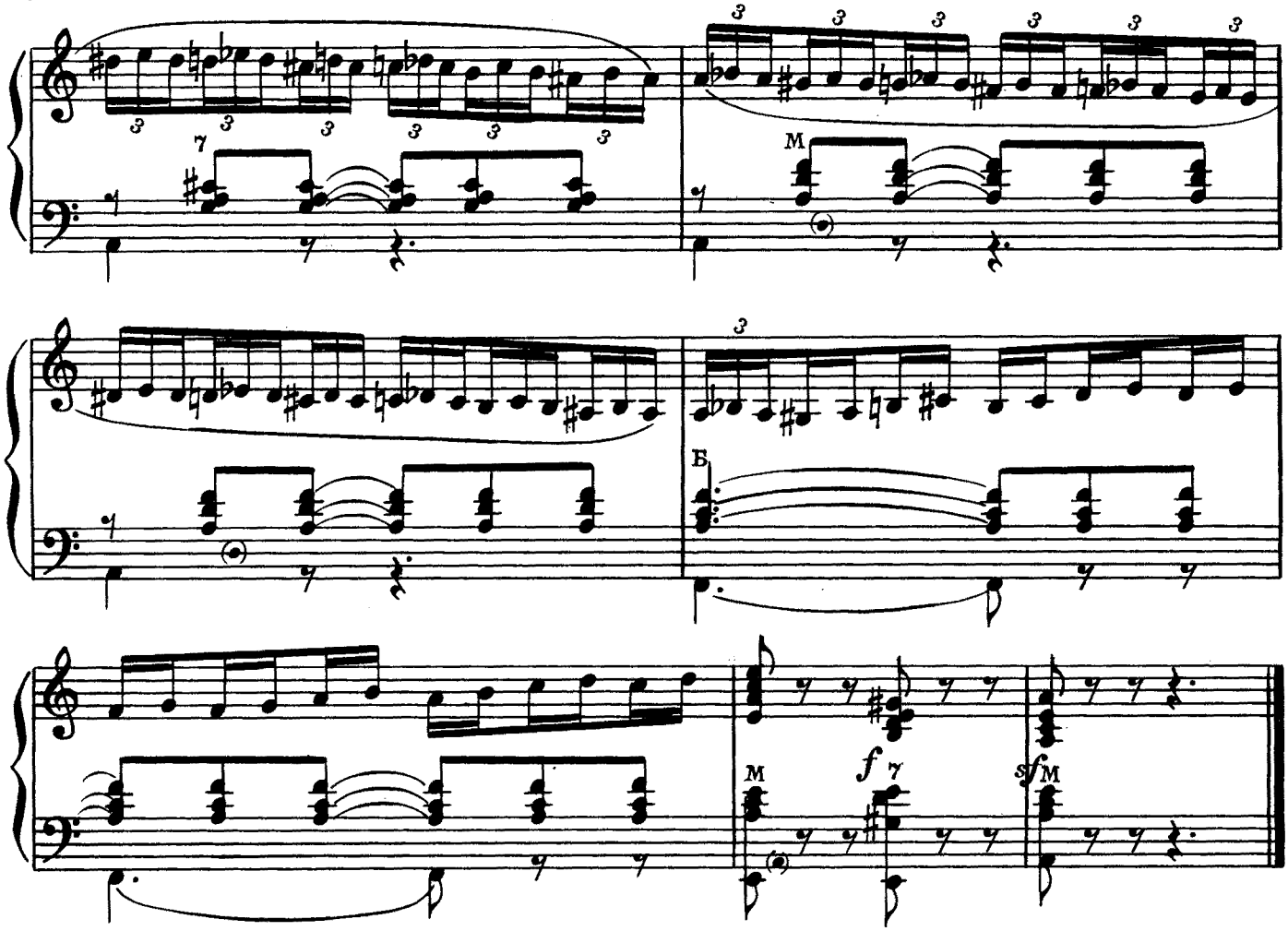

НА ОПУШКЕ

А. СУДАРИКОВ

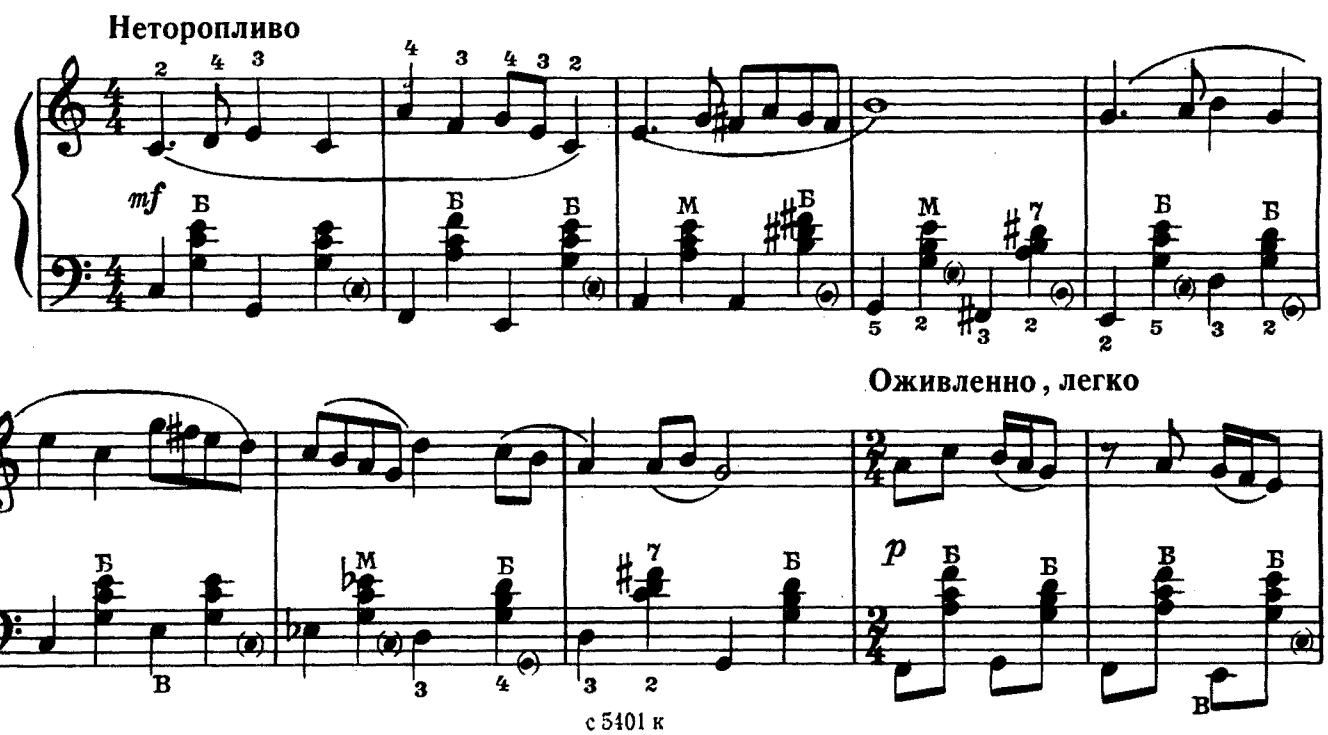

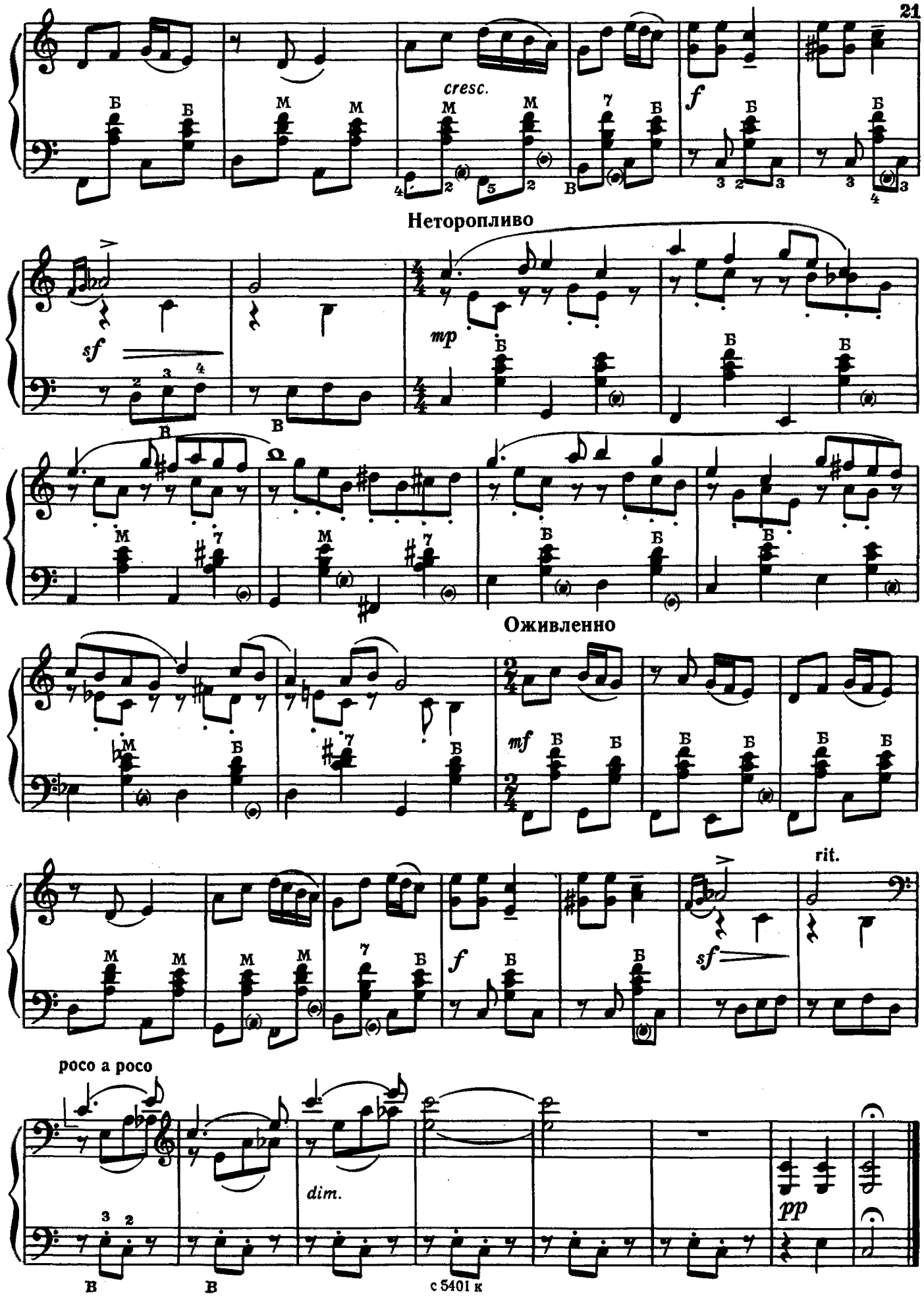
cresc.
f
Неторопливо
sf
mp
Оживленно
mf
rit.
sf
poco a poco
dim.
pp

МАЗУРКА

Из оперы „Галька“

С. МОНЮШКО

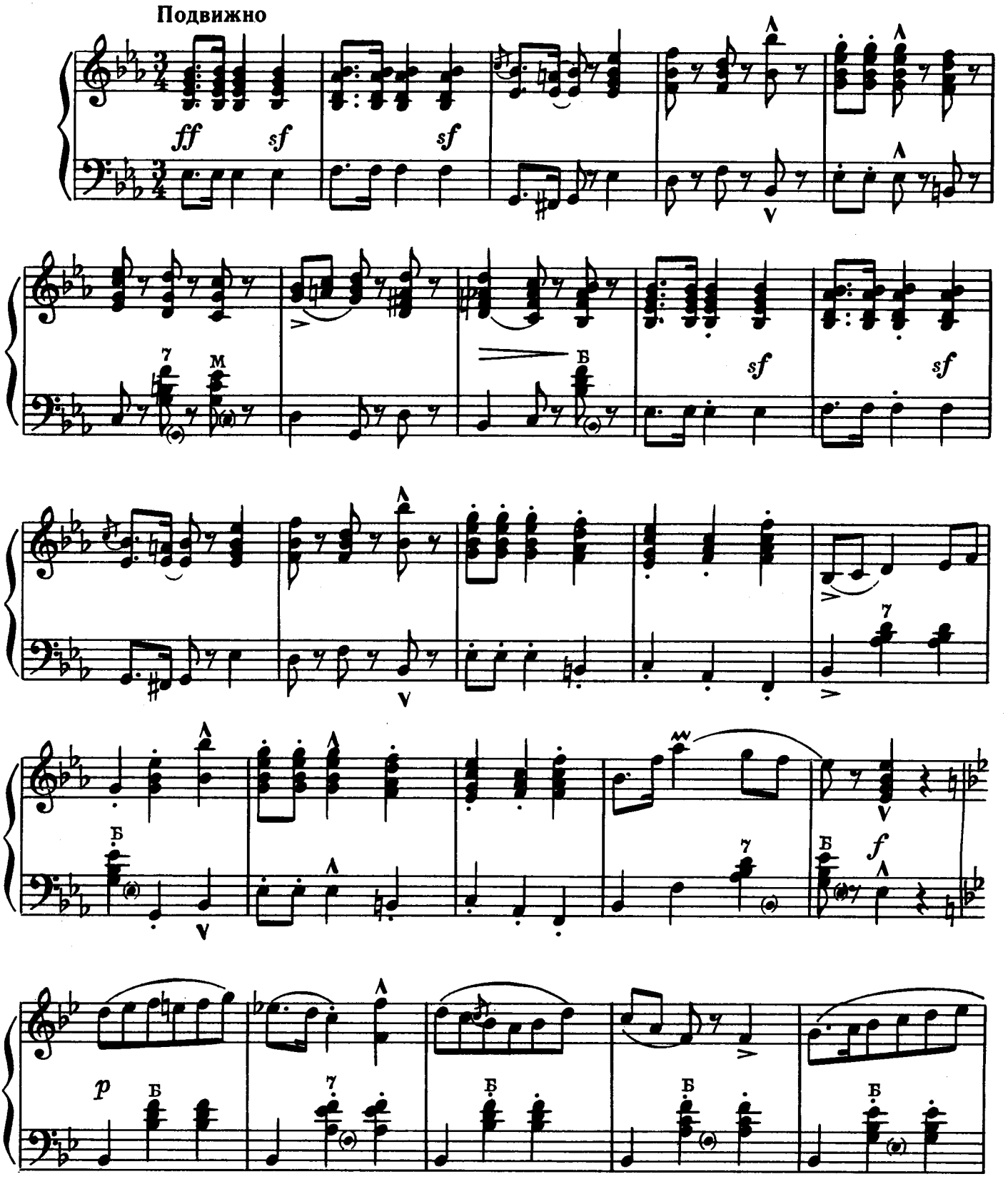

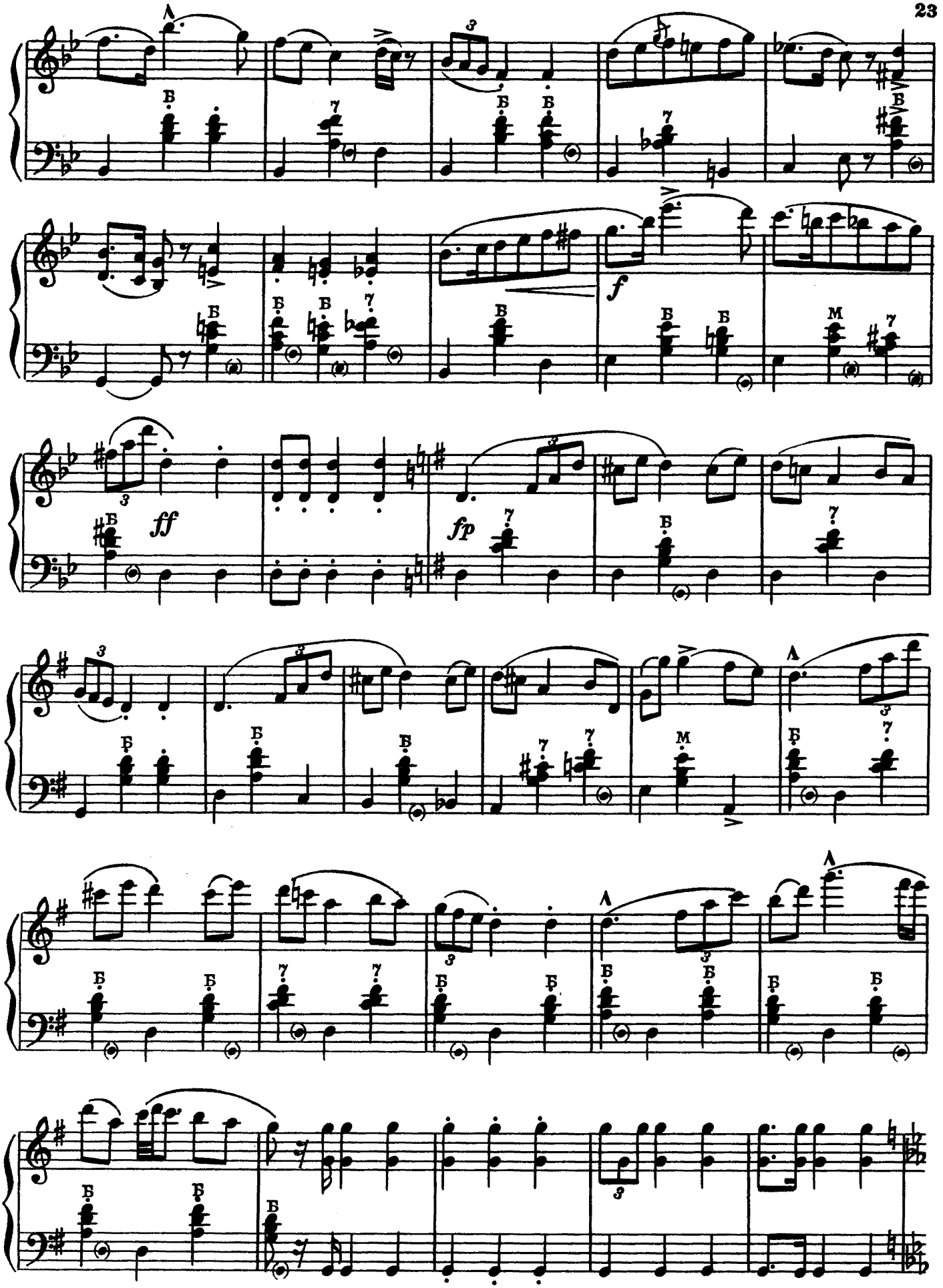
f
ff
fp

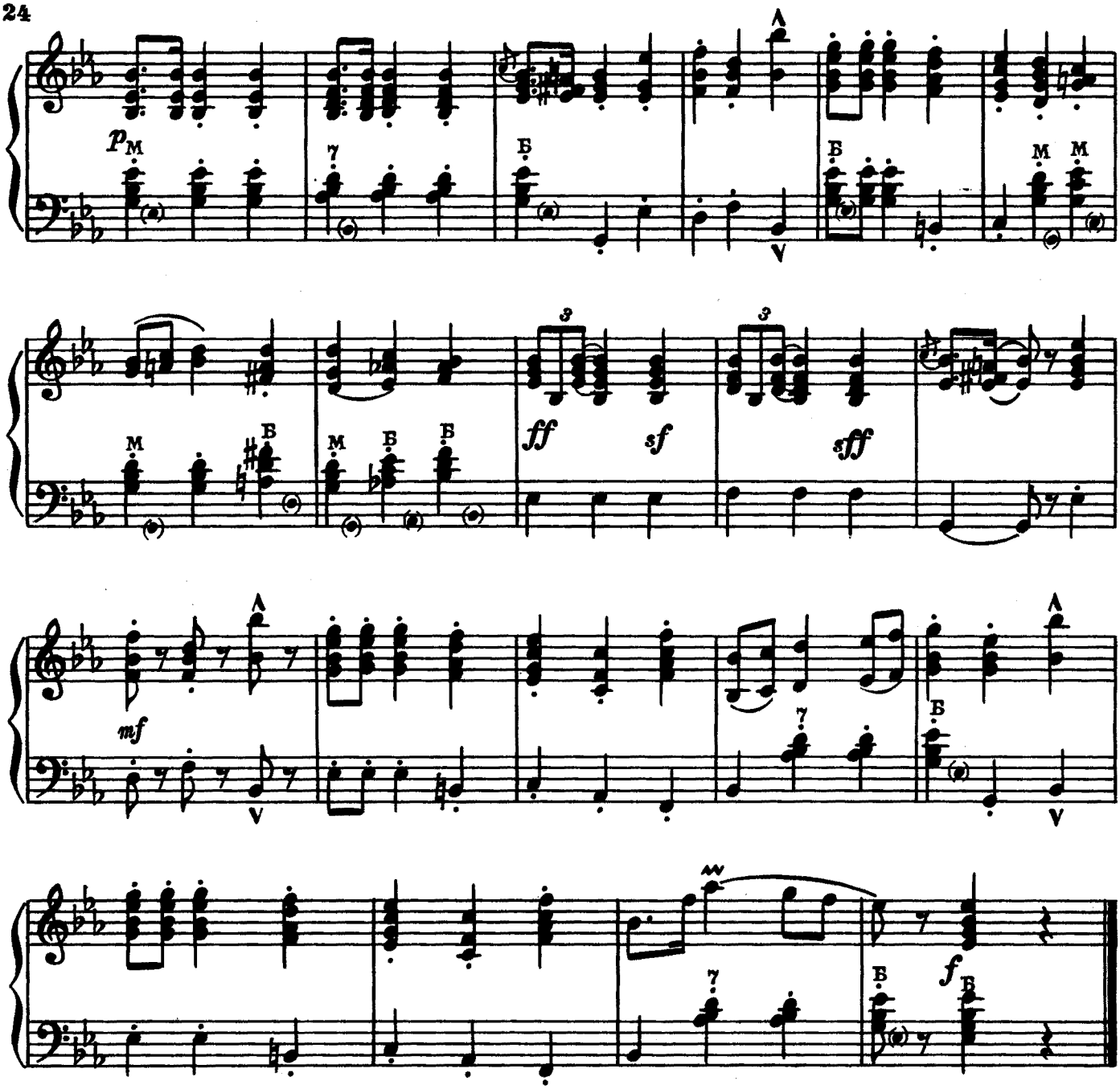

ОЙ, ЦВЕТИ, КУДРЯВАЯ РЯБИНА

Мелодия О. КОВАЛЕВОЙ
Обработка С. Рубинштейна

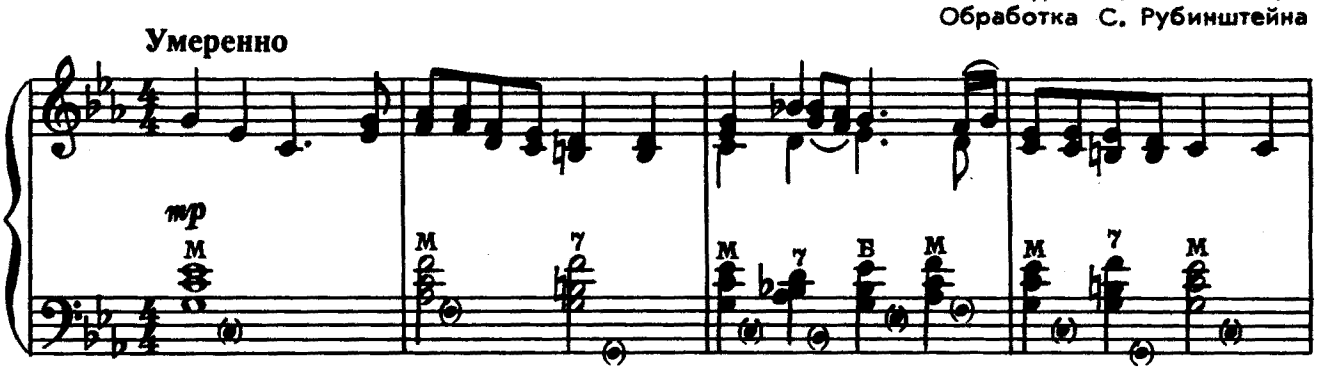

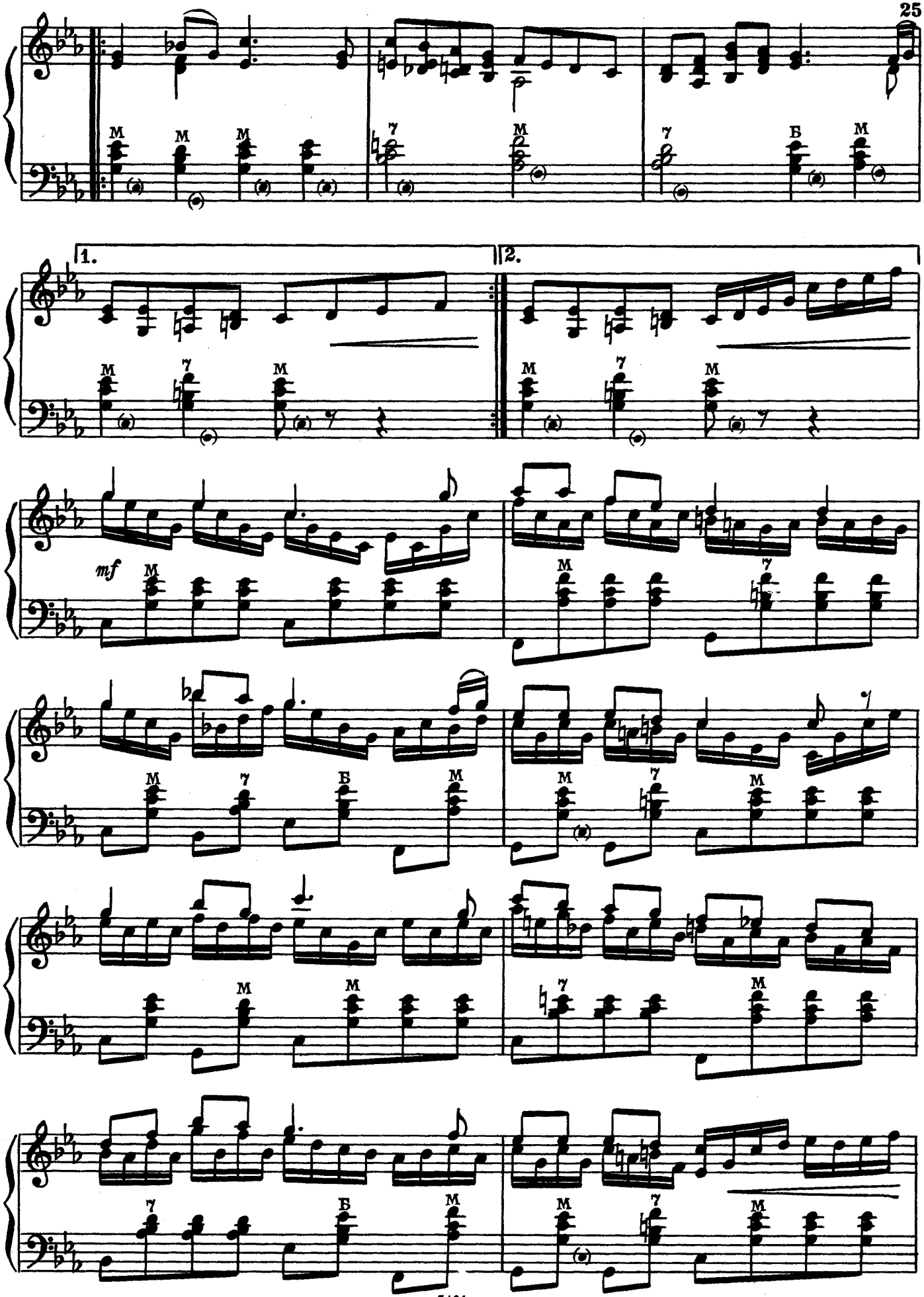
1.
2.
mf

замедляя

ТРАВУШКА-МУРАВУШКА

Русская народная песня

Широко

Обработка С. Рубинштейна

f

Постепенно ускоряя

mf

dim.

Быстро

sf

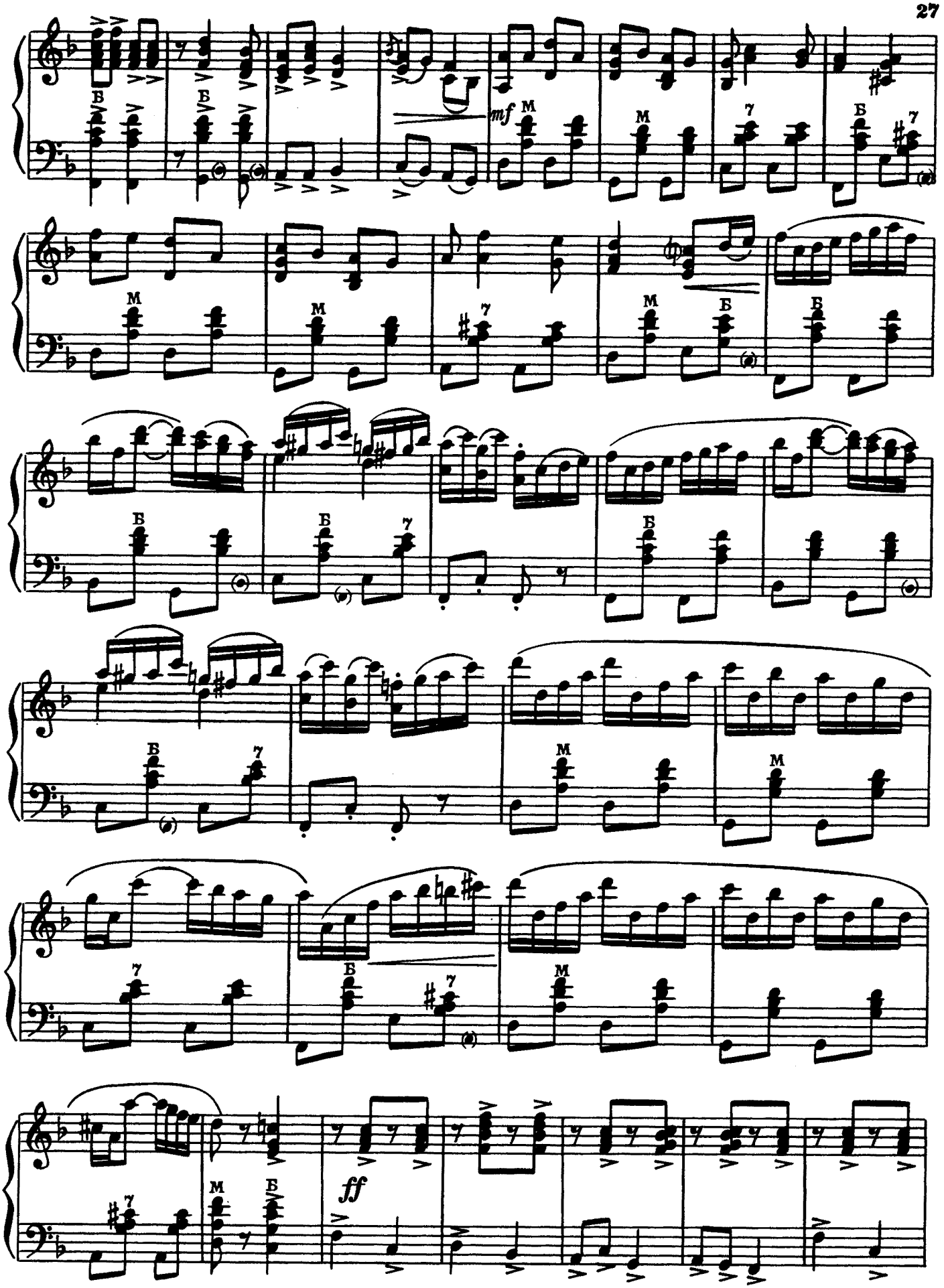
mf
ff

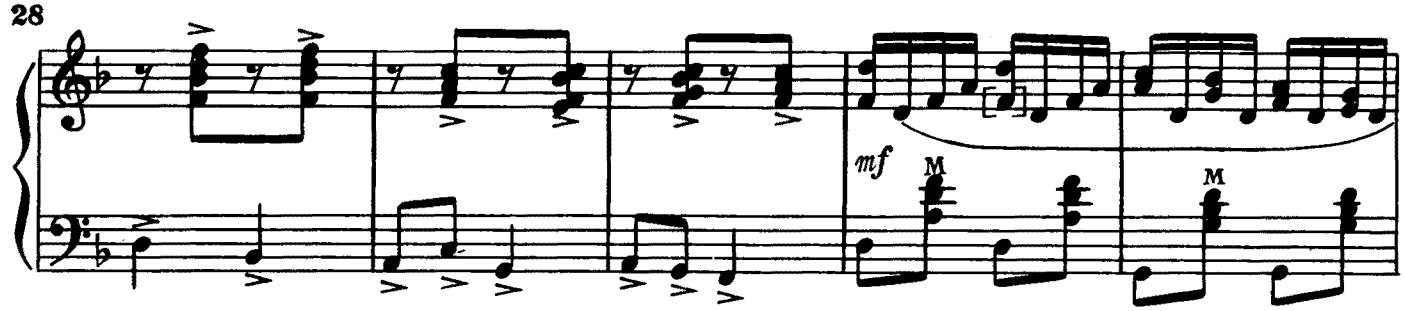

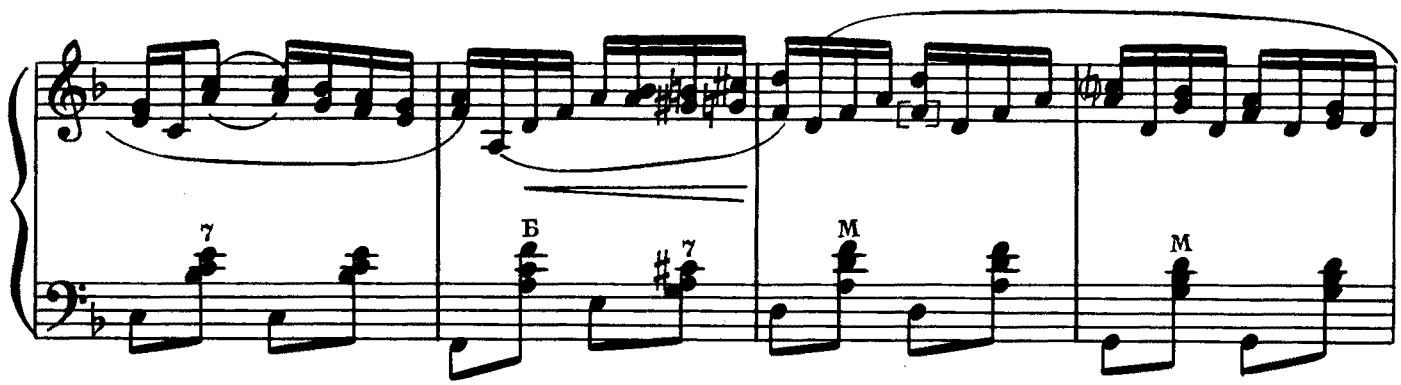

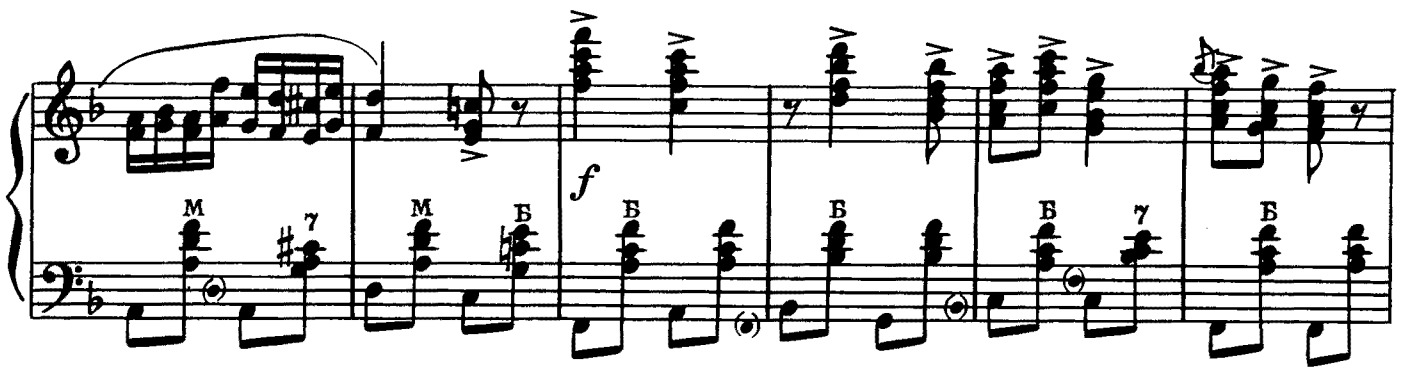

Очень быстро

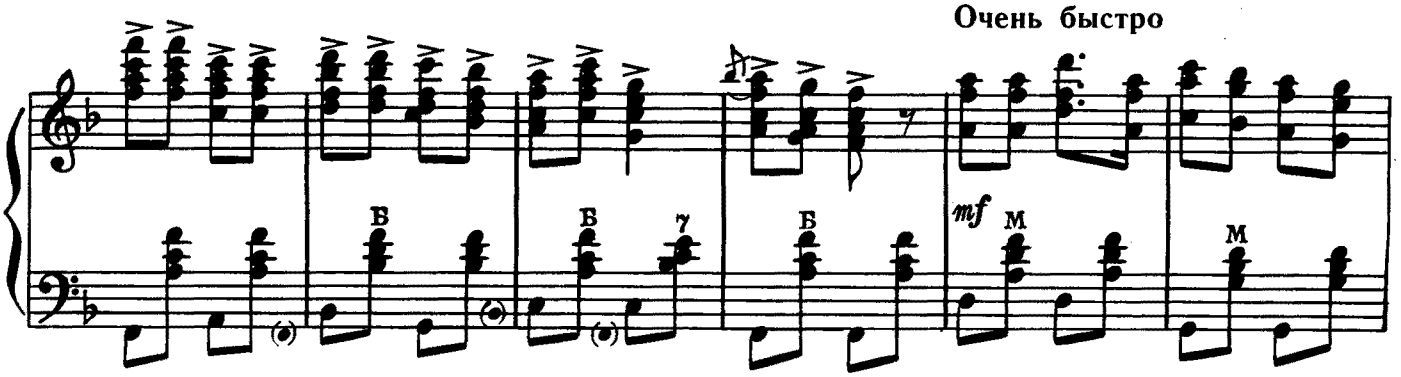

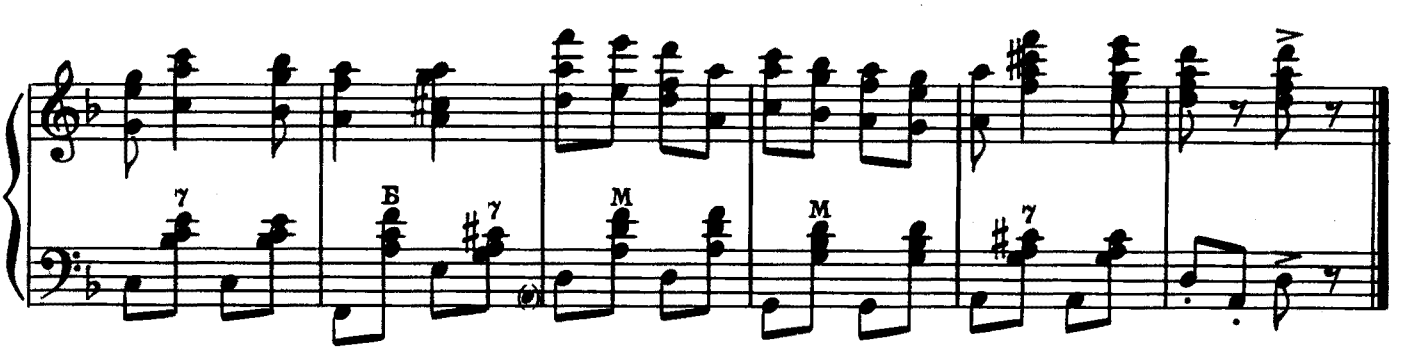

45 к.

Содержание

1. С. ПРОКОФЬЕВ. Полонез из музыки к спектаклю «Борис Годунов» 2
2. Т. ХРЕННИКОВ. Песенка Лепелетье из музыки к спектаклю «Давным-давно» 3
3. Р. ЩЕДРИН. Кадриль 4
4. А. ХОЛМИНОВ. Скерцо из Сюиты для баяна 8
5. Б. МОКРОУСОВ. На крылечке твоем 15
6. Д. ТУХМАНОВ. Белый танец 17
7. А. СУДАРИКОВ. На опушке 20
8. С. МОНЮШКО. Мазурка из оперы «Галька» 22
9. Ой, цвети, кудрявая рябина. Мелодия О. Ковалевой. Обработка С. Рубинштейна 24
10. Травушка-муравушка. Русская народная песня. Обработка С. Рубинштейна 26

№ 1-3; 5, 6—переложение *С. Рубинштейна*;
№ 8—переложение *А. Черных*.

МОЙ ДРУГ БАЯН
Выпуск 7

Составитель Рубинштейн Семен Наумович

Редактор Л. Присс. Лит. редактор Л. Тихомирова. Техн. редактор Р. Орлова. Корректор М. Ефименко. Подп. к печ. 19/11-80 г. Форм. бум. 60×90¹/₈. Бумага офсетная № 1. Печать офсет. Печ. л. 3,5. Уч.-изд. л. 4,36. Тираж 21 000 экз. Изд. № 5401. Зак. 1422. Цена 45 к.

Всесоюзное издательство «Советский композитор»,
103006, Москва, К-6, Садовая-Триумфальная ул., 14—12

Московская типография № 6 «Союзполиграфпрома» при Государственном комитете СССР по делам издательств, полиграфии и книжной торговли, Москва 109088, Южнопортовая ул., 24

М 90701—185 / 082(02)—80 **243—80**

© Издательство «Советский композитор», 1980 г.